

# ACİL EYLEM PLANI

**ÇEKMEKÖY KAYMAKAMLIĞI  
NÜKTE SÖZEN ORTAOKULU**

**GEÇERLİLİK TARİHİ:10.10.2020-10.10.2021  
REVİZE:10/10/2020**

Döküman No: AD-01

Yayın No : 01

Yayın Tarihi: 24/04/2017



**Çekmeköy  
Nükte Sözen Ortaokulu**



Revizyon Tarihi:

10/10/2020

Revizyon Sayısı:4

Sayfa No: 1 /55

**Acil Durum Planı**

**İÇİNDEKİLER**

**A- AMAÇ**

**B- KAPSAM**

**C- TANIMLAR**

**D- YASAL DAYANAK**

**E- GÖREV, YETKİ VE SORUMLULUKLAR**

**F- ACİL DURUM MÜDAHALE YÖNTEMİ**

**G- YANGIN SÖNDÜRME TERTİBATLARI**

**H- ACİL DURUM HALİNDE KULLANILACAK ACİL DURUM İLETİŞİM BİLGİLERİ**

**I - ACİL DURUM MÜDAHALE KAYNAKLARI**

**İ - ACİL DURUM SONRASI YAPILACAK İŞLEMLER**

**J - EĞİTİMLER VE TATBİKATLAR**

**EKLER:**

**EK-1 ACİL DURUM EKİPLERİ**

**EK-2 TAHLİYE PLANI**

**EK-3 ACİL DURUM TOPLANMA BÖLGESİ**

**EK-4 ÇEKMEKÖY İLÇE MİLLİ EĞİTİM MÜDÜRLÜĞÜ/  
NÜKTE SÖZEN ORTAOKULU KROKİ**

**EK-5 ACİL DURUM EKİPLERİ İLETİŞİM BİLGİLERİ LİSTESİ**

**EK-6 NÜKTE SÖZEN ORTAOKULU PERSONEL VE ÖĞRENCİ BİLGİLERİ**

**A- PERSONEL BİLGİLERİ**

**B- ÖĞRENCİ BİLGİLERİ**

**EK-7 ACİL DURUMLARDA KURUM DIŞI ARANMASI GEREKEN BİRİMLER LİSTESİ**

Döküman No: AD-01

Yayın No : 01

Yayın Tarihi: 24/04/2017



**Çekmeköy  
Nükle Sözen Ortaokulu**



Revizyon Tarihi:

10/10/2020

Revizyon Sayısı:4

Sayfa No: 2 /55

## **Acil Durum Planı**

### **AFET VE ACİL DURUMLAR İÇİN ACİL DURUM EYLEM PLANI**

#### **A. AMAÇ:**

Herhangi bir acil durum oluştuğunda hemen organize olarak, düzenli bir şekilde müdahale etmek ve ortaya çıkabilecek olan zararları en az seviyeye indirmek amacı ile hazırlanmıştır.

#### **B. KAPSAM:**

İşletmedeki tüm çalışanları, taşeronları, tedarikçi firmaları, ziyaretçi olarak işyeri sınırları içerisinde bulunan herkesi ayrıca bina, tesis, arazi ve malzemelerini kapsar.

#### **C. TANIMLAR:**

**Acil Durum:** Çalışanların, işyerinde çalışan yüklenici firma personelinin, ziyaretçilerin veya yakın tesis ya da yerleşim merkezlerinde bulunanların yaralanmasına veya can kaybına neden olabilen, işyerinin çalışmasını kısmen veya tamamen durdurabilen, işyerine veya doğal çevreye zarar veren, işyerinin finansal yapısını veya toplumdaki imajını tehdit eden planlanmamış olayları,

**Acil Eylem:** Acil durumlara karşı alınacak önlem ve müdahaleleri,

**Acil Durum Planı:** Acil durumlarda yapılacak çalışmaların; görev alacak personelin, kullanılacak donanımın, gereken haberleşme zincirinin ve olası acil durumlarda yürütülecek faaliyetlerin tanımlandığı ve durum tespiti yapılabilecek ve/veya acil durum ortadan kalkana kadar çalışanların toplanacağı güvenli bölgelerin, belirtildiği planı,

**Acil Durum Ekibi:** Yangın, deprem ve benzeri afetlerde binada bulunanların tahliyesini sağlayan, olaya ilk müdahaleyi yapan, arama-kurtarma ve söndürme işlerine katılan ve gerektiğinde ilkyardım uygulayan ekibi,

**Büyük Kaza:** Herhangi bir kuruluşun işletilmesi esnasında, kontrolsüz gelişmelerden kaynaklanan ve kuruluş içinde veya dışında çevre ve insan sağlığı için anında veya daha sonra ciddi tehlikeye yol açabilen bir veya birden fazla tehlikeli maddenin sebep olduğu büyük bir emisyon, yangın veya patlama olayını,

**Yanma:** Isı, yanıcı madde ve oksijen faktörlerinin her birinin uygun oranda bir araya gelmesi ile başlayan kimyasal reaksiyonunu,

**Yangın:** Yanma olayının kontrol dışı gelişen ve önlenemeyen halini

**Deprem:** Yer yüzeyinin, yer altında meydana gelen hareketler nedeniyle, ani, seri hareketlerle sallanması ve titreşimi hareketini,

**İş Kazası:** Önceden planlanmamış çoğu zaman, kişisel yaralanmalara, makinelerin, araç ve gereçlerin zarara uğramasına, üretimin bir süre durmasına yol açan bir olayı,

**Toplanma Alanı:** Deprem, yangın vb. gibi acil durumlar sonrasında personelin toplandığı ve personel kaybının tespit edildiği güvenli alanı, ifade eder.

Döküman No: AD-01

Yayın No : 01

Yayın Tarihi: 24/04/2017



## Çekmeköy Nükle Sözen Ortaokulu



Revizyon Tarihi:

10/10/2020

Revizyon Sayısı:4

Sayfa No: 3 /55

### Acil Durum Planı

#### **D. YASAL DAYANAK**

- 6331 sayılı İş Sağlığı ve Güvenliği Kanunu
- 2002/4390 sayılı Binaların Yangından Korunması Hakkında Yönetmelik
- İş Sağlığı ve Güvenliği Mevzuatı
- 7126 Sayılı Sivil Savunma Kanunu
- 22 Mayıs 2002 tarih ve 24762 sayılı Resmi Gazete' de yayınlanarak yürürlüğe giren İlkyardım Yönetmeliği
- 2872 Sayılı Çevre Kanunu ve bağlı mevzuat
- 7269 Sayılı Umumi Hayata Müessir Afetler Dolayısıyla Alınacak Tedbirlerle Yapılacak Yardımlara Dair Kanun ve bağlı mevzuat
- 2941 Sayılı Seferberlik ve Savaş Hali Kanunu ve bağlı mevzuat
- 2 Eylül 1997 Tarih ve 23098 sayılı Resmi Gazetede yayınlanarak yürürlüğe giren Afet Bölgelerinde Yapılacak Yapılar Hakkında Yönetmelik
- 5188 Özel Güvenlik Hizmetlerine Dair Kanun ve bağlı mevzuat 88/13543 sayılı Sabotajlara Karşı Koruma Yönetmeliği
- **Hijyen Şartlarının Geliştirilmesi, Enfeksiyonu Önleme Kontrol Kılavuzu**
- **Sağlık Bakanlığı Covid-19 Salgın Yönetimi ve Çalışma Rehberi**

#### **E. GÖREV, YETKİ VE SORUMLULUKLAR**

Yangına karşı gerekli koruma tedbirlerinin alınmasından, yangın malzemesi ve cihazlarının faal halde bulundurulmasından, yangın ekiplerinin oluşturulmasından ve görevlerinin belirlenmesinden, itfaiye ile gelinceye dek iç düzenlemeyi uygulamaktan Acil Durum Koordinatörü sorumludur.

İşyerindeki görevli her personel bir yangına sebebiyet vermemek için tedbirli olmaya ve acil durumlarda belirtilen hususlara uymaya mecburdur.

#### **I. KISIM ACİL DURUM DUYURU USULLERİ**

1. Çalışma alanlarında, ofislerde veya işletmenin herhangi bir yerinde yangını tespit eden şahıs bu durumu en kısa sürede ve en seri vasıta ile tüm personele duyurmakla sorumludur. Bu duyuru sesle, düdükle, kurum içinde mevcut siren veya yangın alarm butonları ile yapılabilir. Amaç tüm personeli ikaz etmektir. Erken tespit ve ilk müdahale yangının büyümeden kontrol altına alınmasına ve esas müdahale ekibinin olay mahalline gelene kadar zaman kazanılmasına yardımcı olacaktır.

Döküman No: AD-01

Yayın No : 01

Yayın Tarihi: 24/04/2017



## Çekmeköy Nükle Sözen Ortaokulu



Revizyon Tarihi:

10/10/2020

Revizyon Sayısı:4

Sayfa No: 4 /55

### Acil Durum Planı

2. Bir iş kazası meydana geldiğinde, kaza yerinde bulunan veya kaza yerine ilk gelen yetkili personel derhal en yakın sağlık kuruluşuna veya Acil Servise (**112**) haber verir. En yakın Sağlık Kuruluşunun iletişim numarasını Acil Durum Telefon listesinden temin edebilir. Kaza yerinin emniyetini sağlar. Kazazedenin ilk amirine ve Acil Durum Koordinatörüne en seri vasıta ile haber verir. Genel acil durumlarda ihtiyaç duyulabilecek acil telefon numaraları **EK-7** dedir.

3. Sabotaj, hırsızlık vb. adli vaka meydana geldiğinde çalışma saatleri içinde ise Acil Durum Koordinatörü tarafından yönetimin bilgisi dâhilinde güvenlik önlemleri artırılarak derhal İlçe Emniyet Müdürlüğüne haber verilir.

4. Herhangi bir acil durum (yangın, sabotaj, hırsızlık, patlama, trafik kazası, çevre kirliliği, döküntü-sızıntı, besin zehirlenmesi, iş kazası, elektrik çarpması, gaz zehirlenmesi, yanık, travma, toplumsal gösteri vs.) veya doğal afet (deprem, sel baskını, fırtına-hortum, yıldırım) meydana geldiğinde uygulanacak usuller, personelin yapacağı işlemler aşağıda belirtilmiştir.

#### **Tahliye Sırasında Öneriler:**

1. Tahliyenin yapılacağı bina ve sahadakilere olay duyurulur. Bu durumda paniğe kapılmayınız.
2. İşletmeyi boşaltırken kapı ve pencereleri hava cereyanını azaltmak için "KİLİTLEMEDEN KAPATINIZ"
3. Çalışma yerlerinizi telaşa kapılmadan terk ediniz ve beraberinizde önemli evrak vs. almayı unutmayınız.
4. Çıkış yerlerine sükûnetle gidiniz ve gereksiz acelecilikten sakınınız.
5. Merdiven ve çıkış kapılarını düzenli olarak kullanınız ve sıkışıklığa sebep olmayınız.
6. İşletme sahasındaki valflere yetkili şahısların dışında müdahale etmeyiniz.
7. Bina ve sahayı tahliye ettikten sonra, belirlenen toplanma yerlerinde yeniden görev almak üzere "AMİRİNİZİ" bekleyiniz.
8. Acil toplanma yeri **EK-3**'de belirtilmiştir.

#### **II. KISIM ACİL DURUMLARDA UYGULANACAK USULLER**

##### **ACİL DURUM SEBEBİ**

- |                     |                       |                              |
|---------------------|-----------------------|------------------------------|
| A) Yangın           | H) Toplumsal Gösteri  | O) Elektrik Çarpması         |
| B) Deprem           | İ) Trafik Kazası      | P) Gaz Zehirlenmesi          |
| C) Sel-Su baskını   | J) Çevre Kirliliği    | Q) Yanık                     |
| D) Hortum/Fırtına   | K) Döküntü-Sızıntı    | R) Travma                    |
| E) Yıldırım Düşmesi | L) Besin Zehirlenmesi | S) Radyasyon                 |
| F) Patlama          | M) İş Kazası          |                              |
| G) Sabotaj          | N) Hırsızlık          | <b>T) Salgın Hastalıklar</b> |

Döküman No: AD-01

Yayın No : 01

Yayın Tarihi: 24/04/2017



## Çekmeköy Nükle Sözen Ortaokulu



Revizyon Tarihi:

10/10/2020

Revizyon Sayısı:4

Sayfa No: 1 /55

### Acil Durum Planı

#### A) YANGINA MÜDAHALE EYLEM PLANI

**Yangın:** Maddenin ısı ve oksijenle birleşmesi sonucu oluşan kimyasal bir olaydır. Yanma olayının oluşabilmesi için; yanıcı madde, ısı ve oksijenin bir arada bulunması gerekir.

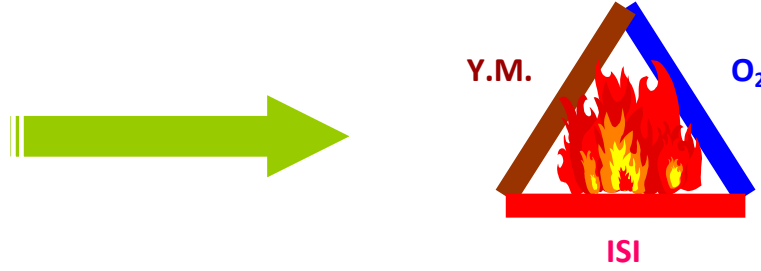

**Yangın Sınıfları:** Yangınların bir birinden farklı davranışlar, gösterdiği görülmektedir. Her yangının oluşumu, gelişimi farklı farklı tezahür etmesine rağmen bu farklılığın yanıcı maddeden kaynaklandığı bilinmektedir. Bu nedenle yangın; yanıcı maddenin fiziksel özelliklerine göre dört kategoride incelenmektedir.

**A Sınıfı Katı Yanıcı Maddeler Yangını (ADİ YANGINLAR):** Artık olarak karbon tabakası bırakan ve genelde korlu olarak yanan katı yanıcı maddelerin tutuşması ile oluşan yangınlardır. Metallerin dışındaki yanıcı katı maddeleri kapsar. Odun, kömür, kâğıt, tekstil maddeleri, kauçuk bazı örneklerdir. Bu yanıcılar için için yanmaya devam etme özelliklerine sahiptirler. Yani yanma yüzeyde sınırlı olmayıp maddenin iç hücrelerine doğru devam etmektedir. Naftalin, zift gibi yanarken eriyen A sınıfı içinde değerlendirilen yanıcılarda vardır. Bu tip yanıcılarda yanma derinliklere nüfuz edemeden yüzeyde oluşur.

**B Sınıfı Sıvı Yanıcı Maddeler Yangını (AKARYAKIT YANGINLARI):** Yanıcı sıvıların oluşturduğu bu yangınlar genellikle petrol türevi ve bitkisel yağların tutuşması ile oluşan yangınlardır. Ancak B sınıfı yangınları yine yanıcı madde özelliklerine göre kendi içinde de üç kategoride düşünmek doğru bir değerlendirme olur. Birincisi su ile karışmayan ham petrol, benzin gaz yağı, makine yağları, laklar vb. sıvılar. İkincisi su ile hemen karışan (suda çözülen) alkol vb. sıvılar. Üçüncüsü ise katran, asfalt, gres vb. ağır yağlardır. B sınıfı yangınlarda yanma yüzeydedir. Yani ısınan sıvıdan çıkan buharlar yanar.

**C Sınıfı Gaz Yanıcı Maddeler Yangını (GAZ YANGINLARI):** Yanabilen gazların oluşturduğu yangınlardır. Bütan, eter, aseton, likit petrol gazı, (LPG veya SPG) havagazı, doğal gaz vb. gaz yanıcılar bu sınıfa örnek bazı gazlardır. C sınıfı yangınlarda yanma gazın sızdığı yüzeydedir.

Gaz basıncının atmosfer basıncından fazla olduğu yerlerde böyle devam eder. Gaz ve atmosfer basıncının eşit olduğu yerlerde yanma bütün bölgede devam eder. Gaz, depo vb. kapalı yerlerde ise bu durumda yanma bölgesindeki hızlı yanma basıncını yenecek açıklık (havalandırma) yoksa patlama kaçınılmazdır. Elektrikli makine ve hassas cihazların yangınlarını da bu sınıfa dâhil edebiliriz.

**D Sınıfı Hafif Metal Yangınları:** Özel yangınlar olarak ta nitelendirilen D sınıfı yangınlar gelişen teknoloji ile endüstriyel çevrelerde görülmeye başlayan yangınlardır. Bu yangınlar Magnezyum, Alüminyum, sodyum, zirkonyum vb. hafif metallerin yanması ile oluşur.

Döküman No: AD-01

Yayın No : 01

Yayın Tarihi: 24/04/2017



## Çekmeköy Nükle Sözen Ortaokulu



Revizyon Tarihi:

10/10/2020

Revizyon Sayısı:4

Sayfa No: 2 /55

### Acil Durum Planı

#### Yangın Söndürme Prensipleri:

Yangının sınıfı ne olursa olsun söndürme prensipleri ortaktır. Bu prensip yanmayı meydana getiren üç unsurdan yanıcı maddeyi, oksijen veya ısıyı ortadan kaldırmaktır.

#### Yanıcı Maddeyi Yok Etmek

-Yanıcı maddeyi ortadan kaldırmak

-Yanıcı maddeyi ısıdan ayırmak

-Ara boşluğu meydana getirmek

#### Isıyı Yok Etmek

-Su ile soğutmak

-Yanıcı maddeyi dağıtmak

-Kuvvetli üfleme

#### Oksijeni Yok Etmek

-Örtmek

-Boğmak

-Oksijeni azaltmak

**Yanıcı maddeyi ortadan kaldırmak:** Kırıp parçalamak, ayırmak veya sıvı akıcıyı kesmek suretiyle yanıcı maddeleri bazen ortadan kaldırmak mümkün olsa da, yanıcıların ağır ve taşınmaz mallar olduğu düşünülürse her zaman uygulama alanı bulunmayabilir.

**Isıyı ortadan kaldırmak:** Her yanıcı maddenin bir yanma ısıya olduğuna göre, yanan maddeleri bu ısının altına kadar soğutmak yangını söndürmek için iyi bir yöntemdir.

**Oksijeni ortadan kaldırmak:** Yangın mahalline ağır ve yanmaz gazlarla aerosol sıvılar sevk etmek havada bulunan yaklaşık %21 oranındaki oksijen azaltılarak ortadan kaldırılmasını sağlar.

### YANGIN SÖNDÜRME TÜPÜ KULLANMA

#### Yangın Sınıflarına Göre Kullanılan Söndürücü Çeşitleri:

- |                        |  |               |       |
|------------------------|--|---------------|-------|
| 1. Katı yanıcılar      | : Su ve sulu çözeltiler                            | Kimyasal Toz  | Köpük |
| 2. Sıvı Yanıcılar      | : Kimyasal Toz                                     | Karbondioksit | Köpük |
| 3. Gaz yanıcılar       | : Kimyasal Toz                                     | Karbondioksit | Köpük |
| 4. Elektrik yangınları | : Karbondioksit (olmadığı durumlarda kimyasal toz) |               |       |

Döküman No: AD-01

Yayın No : 01

Yayın Tarihi: 24/04/2017



## Çekmeköy Nükle Sözen Ortaokulu



Revizyon Tarihi:

10/10/2020

Revizyon Sayısı:4

Sayfa No: 3 /55

### Acil Durum Planı

**YANLIŞ**

**DOĞRU**



**RÜZGARI  
ARKANA AL**



**CİHAZI ALEVİN  
DİBİNE TUT**



**CİHAZI YANGININ  
DOĞDUĞU YERE TUT**



**İLK ÖNCE ÖNÜ  
SONRA İLERİYİ SÖNDÜR**

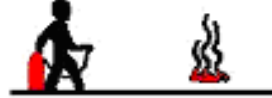

**YANGIN TAMAMEN  
SÖNMEYEN AYRILMA**



**DOLUMU YAPTIKTAN SONRA  
CİHAZI OMUZ  
HİZASINA AS**

### Yangın Söndürme Tüpü Kullanımı

Elle taşınabilen seyyar yangın söndürücü tüpleri, mümkünse duvar/direk üzerine yerden en fazla 90 cm yükseklikte asılacaktır. Ancak; asılma imkânı yoksa paslanmayı önlemek üzere tüp altlarına tahta/plastikten altlık konulacaktır.

1. Çöp kutuları kontrollü olarak ve dolmasını beklemeden her gün akşam boşaltılacaktır.
2. Yangın mahallerinde kurtarılması gereken eşya, dolap ve kasa üzerine **"YANGINDA İLK ÖNCE KURTARILACAKTIR"** yazılı etiketler konulacaktır.

### Yangın Esnasında Hareket Tarzı

Eğer yangın işletmenin tamamını ve tüm personeli tehdit edici boyutta ise,

- 1- En yakın yangın alarm düğmesine basılır ve yüksek sesle **"Yangın var herkes dışarı çıksın"** diye bağırlı veya uyarıcı yardımcı alet kullanılarak da uyarı yapılabilir.
- 2- Elektrik Bakım Sorumlusu tarafından İşletmemizin elektrikleri kesilir. Yangına kesinlikle elektrikler kesilmeden müdahale edilmez.



Döküman No: AD-01

Yayın No : 01

Yayın Tarihi: 24/04/2017



## Çekmeköy Nükle Sözen Ortaokulu



Revizyon Tarihi:

10/10/2020

Revizyon Sayısı:4

Sayfa No: 4 /55

### Acil Durum Planı

3- Kurtarma ekibi kurtarılması gereken malzemeleri kurtarır ve yangının yayılmamasına sebep olacak yanıcı, parlayıcı, patlayıcı malzemeler uzaklaştırılır.

4- İlk yardım ekibi yaralananlara ilk yardım müdahalesi yapmak için müdahale ekipmanlarını alarak olay mahalline gelir ve hazır bekler.

5- Yaralananlara ilk yardım yapıldıktan sonra "112" Acil Servis aranır ve yaralının hastaneye sevki sağlanır.

6- Mevcut imkânlarımızın yeterlilik durumuna göre Yönetim kararı ile "110" no'lu telefon aranarak itfaiyeden yardım istenir. İtfaiyeye haber verilirken; Arama öncesi yangının yeri, cinsi (yakıt, ahşap, kimyasal madde vb) yanan maddenin ne olduğu (elektrik hatları veya elektrik pano yangını vb.) ve yangının durumu net ve doğru biçimde tespit edilmeli ve aktarılmalıdır.

7- İtfaiye geldiğinde acil durum ekipleri itfaiye ekibi ile koordineli çalışarak itfaiyenin yangını söndürmesine yardım ederler.

#### **Eğer yangın büyük değil ve geneli tehdit edecek boyutta değilse,**

1- Yangının bulunduğu bölgedeki personel o anki en yetkili kişi tarafından tehlikeli bölgeden uzaklaştırılır.

2- Acil durum ekibindeki personelin toplanması sağlanır.

3- Elektrik Bakım Sorumlusu ve Yardımcısı tarafından yangın bölgesinin elektrikleri kesilir.

4- Yangın söndürme ekipleri yangın söndürme tüpleri ile müdahale ederken, koruma ve kurtarma ekipleri değerli evrak ve malzemeleri uzaklaştırır.

#### **B) DEPREME MÜDAHALE VE EYLEM PLANI**

##### **Deprem Öncesinde Yapılacaklar:**

1. Mevcut binaların dayanıklılığı artırılır.

2. Yerleşim planı hazırlanır.

3. İşyeri ve binalardaki yaşamsal tehdit veya ekonomik kayba yol açabilecek nesnelere sabitlenir.



4. Çalışanlara acil durumda araması gereken numaraları öğretilir.

5. Aydınlatmalar sabitlenir.

6. Dolap üzerine konulan eşya ve büro malzemeleri kayarak düşmelerini önlemek için plastik tutucu malzeme veya yapıştırıcılarla sabitlenir.

7. Dolaplar ve devrilebilecek benzeri eşyaları birbirine ve duvara sabitlenir. Eğer sabitlenen eşya ve duvar arasında boşluk kalıyorsa, çarpma etkisini düşürmek için araya bir dolgu malzemesi konulur.

8. Tavan ve duvara asılan avize, klima vb. cihazlar buldukları yere ağırlıklarını taşıyacak şekilde duvar ve pencerelerden yeterince uzağa ve kanca ile asılır.

Döküman No: AD-01 Yayın No : 01 Yayın Tarihi: 24/04/2017		<b>Çekmeköy Nükle Sözen Ortaokulu</b>		Revizyon Tarihi: 10/10/2020 Revizyon Sayısı:4 Sayfa No: 5 /55
<b>Acil Durum Planı</b>				

9. İçinde ağır eşyalar bulunan dolap kapakları mekanik kilitler takılarak sıkıca kapalı kalmaları sağlanır.
10. Tezgâh üzerindeki kayabilecek eşyaların altına metal profil koyarak bunların kayması önlenir.
11. Zehirli, patlayıcı, yanıcı maddeler düşmeyecek bir konumda sabitlenir ve kırılmayacak bir şekilde depolanır. Bu maddelerin üzerlerine fosforlu, belirleyici etiketler konulur.
12. Rafların önüne elastik bant ya da tel eklenebilir. Küçük nesnelere ve şişeler, birbirlerine çarpmayacak ve devrilmeyecek şekilde, kutuların içine yerleştirilir.
13. Gaz kaçağı ve yangına karşı, gaz vanası ve elektrik sigortaları otomatik hale getirilir.
14. Binadan acilen çıkmak için kullanılacak yollardaki tehlikeler ortadan kaldırılır, bu yollar işaretlenir, çıkışı engelleyebilecek eşyalar çıkış yolu üzerinden kaldırılır.
15. Geniş çıkış yolları oluşturulur. Dışa doğru açılan kapılar kullanılır, acil çıkış kapıları kilitli olmamalıdır. Acil çıkışlar aydınlatılır.
16. Önemli evrakların (kimlik kartları, tapu, sigorta belgeleri, sağlık karnesi, diplomalar, pasaport, banka cüzdanı vb.) kopyaları hazırlanarak su geçirmeyecek bir şekilde saklanır, ayrıca bu evrakların bir örneği de bölge dışı bağlantı kişisinde bulunur.

### **Deprem Sırasında Yapılacaklar;**

#### **1. Bina içinde;**

1. Kesinlikle panik yapılmamalı
2. Sabitlenmemiş dolap, raf, pencere vb. eşyalardan uzak durulmalı
3. Varsa sağlam sandalyelerle desteklenmiş masa altına veya dolgun ve hacimli koltuk, kanepenin içi dolu sandık gibi koruma sağlayabilecek eşya yanına çömelerek hayat üçgeni oluşturulmalıdır. Baş iki el arasında alınarak veya bir koruyucu (yastık, kitap vb) malzeme ile korunmalıdır. Sarsıntı geçene kadar bu pozisyonda beklenmelidir.

### **ÇÖMEL – KORUN - BEKLE**

- **ÇÖMEL** : Çömelerek hedef küçültmek, üzerinize doğru düşecek unsurların sizi yaralama riskini azaltır.



**KORUN** Kollarınızla baş ve boynunuzu kapatın. Cama arkanızı dönün. Bir siperin yanında ya da altında **CENİN** pozisyonu alarak kendinizi koruyun. Bu siper masa, konsol, sandalye olabilir.



- **BEKLE**: Sarsıntı bitene kadar tutunarak bekleyin. Sarsıntı sırasında koşmak, merdivenden inmek tehlikelidir.

Döküman No: AD-01

Yayın No : 01

Yayın Tarihi: 24/04/2017



## Çekmeköy Nükte Sözen Ortaokulu



Revizyon Tarihi:

10/10/2020

Revizyon Sayısı:4

Sayfa No: 6 /55

### Acil Durum Planı

- Merdivenlere ya da çıkışlara doğru koşulmamalıdır.
- Balkona çıkılmamalıdır.
- Balkonlardan ya da pencerelerden aşağıya atlanmamalıdır.
- Telefonlar acil durum ve yangınları bildirmek dışında kullanılmamalıdır.
- Kibrit, çakmak yakılmamalı, elektrik düğmelerine dokunulmamalıdır.
- Mutfak, imalathane, laboratuvar gibi iş aletlerinin bulunduğu yerlerde; ocak, fırın ve bu gibi cihazlar kapatılmalı, dökülebilecek malzeme ve maddelerden uzaklaşılmalıdır.
- Sarsıntı geçtikten sonra elektrik, gaz ve su vanalarını kapatılmalıdır.
- Diğer güvenlik önlemleri alınarak, gerekli olan eşya ve malzemeler alınarak bina daha önce tespit edilen yoldan derhal terk edilip toplanma bölgesine gidilmelidir.

#### 2. Açık Alanda;

1. Enerji hatları ve direklerinden, ağaçlardan, diğer binalardan ve duvar diplerinden uzaklaşılmalıdır. Açık arazide çömelerek etraftan gelen tehlikelere karşı hazırlıklı olunmalıdır.
2. Binalardan düşebilecek baca, cam kırıkları ve sıvalara karşı tedbirli olunmalıdır.
3. Toprak altındaki kanalizasyon, elektrik ve gaz hatlarından gelecek tehlikelere karşı dikkatli olunmalıdır.

#### Deprem Sonrasında Yapılacaklar:

1. Sakin olun
2. Sarsıntı sona erdiğinde, binanın gerekli noktalarında işaretlenmiş olan tahliye kapılarını kullanarak ve görevlilerin yönlendirmelerine uyararak bina dışında belirtilmiş tahliye alanlarına çıkın. Çıkanların önünü kapatmamak için tahliye kapılarının önünde durmayın.
3. Deprem sonrasında kibrit, çakmak gibi patlamalara neden olabilecek nesnelere kullanmayın. Işık kaynağı olarak sadece fener kullanın
4. Bina yıkılmamış olsa bile her hangi birinin üzerine düşecek ağır bir cisim onun yaralanmasına neden olabilir.
5. Ana şoktan sonra gelecek olan artçı şoklar hasar görmüş binaları yıkabilir. Binaya girmeden önce çok iyi kontrol edin. Hasar varsa kesinlikle içeri girmeyin.
6. Deprem sonrasında dışarı çıktıktan sonra binanızın önünde beklemeyin.
7. Gaz, su, elektrik tesisatlarını hızlı bir şekilde kontrol edin, hasar varsa kapatın.
8. Telefonu acil durumlar dışında kullanmayın.
9. Etrafınızdakilerin güvende olup olmadığını kontrol edin.
10. 72 saat içinde bölgeye yardım gelmeyecekmiş gibi hazırlıklı olun.
11. Hasarlı binalardan uzak durun.
12. Deprem ilk saatlerinde, telefonların kullanılamaz hale gelmesinden dolayı acil durumla dışında sebebi ne olursa olsun telefonları kullanmayın, yakınlarınız aramayın.



**Acil Durum Planı**

**DEPREM ACİL DURUM UYGULAMA  
PLANI**

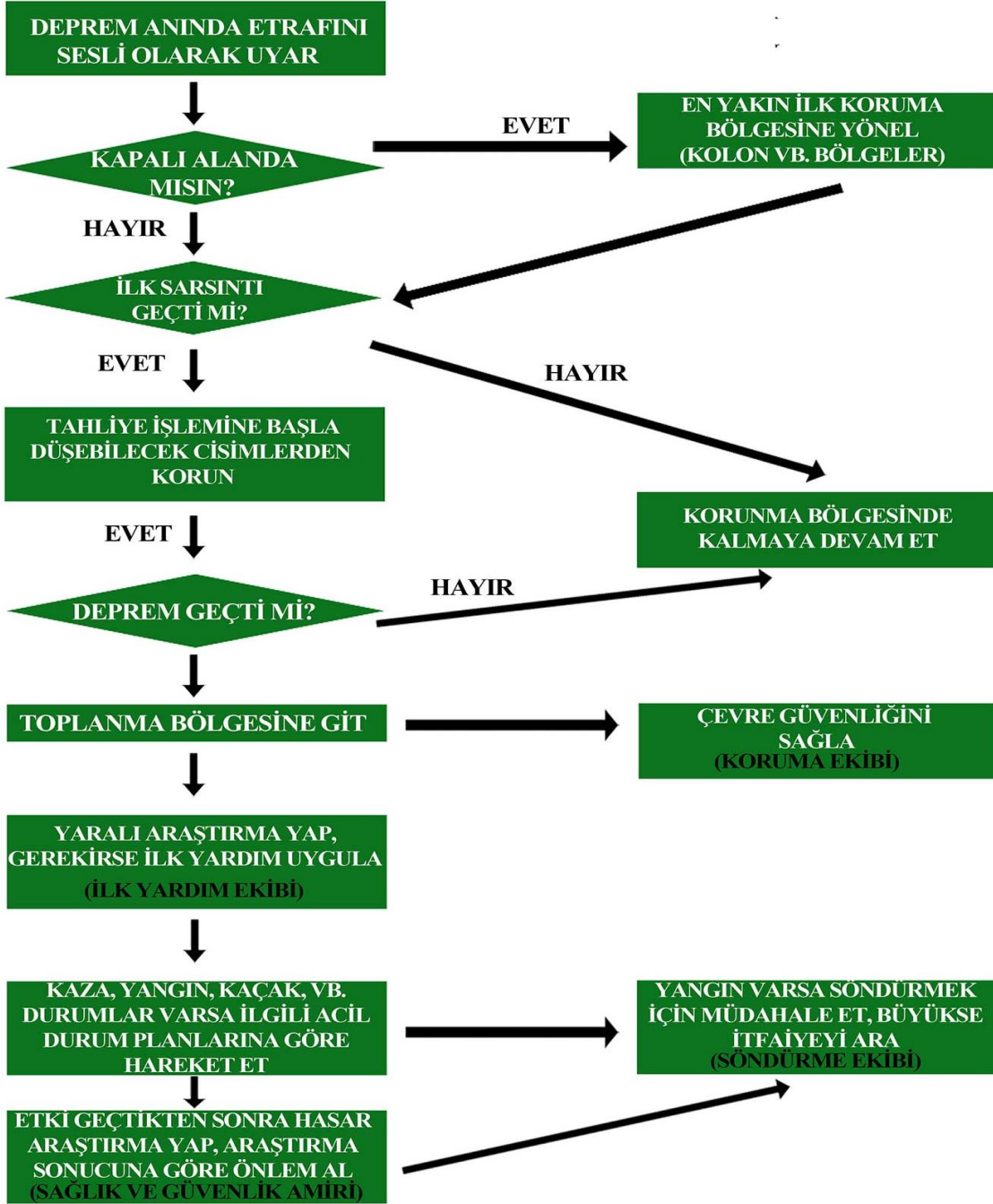

Döküman No: AD-01

Yayın No : 01

Yayın Tarihi: 24/04/2017



## Çekmeköy Nükle Sözen Ortaokulu



Revizyon Tarihi:

10/10/2020

Revizyon Sayısı:4

Sayfa No: 8 /55

### Acil Durum Planı

#### C) SEL-SU BASKINI EYLEM PLANI

**1-** Şiddetli yağışlar sırasında dış alanda bulunan tüm personel yağışlarda güvenli görülen yüksek ve kapalı yerlerde toplanarak yağışların geçmesini/dinmesini bekleyecektir.

**2-** Arabada iseniz suya doğru araç kullanmayınız, araba stop ederse derhal arabayı terk ederek yüksek bir yere gidiniz.

**3-**Kapalı alanda iseniz acil çıkış için hazır olunuz, eğer vaktiniz var ise önemli, değerli malzeme ve cihazları alarak kapalı alanı terk ediniz ve yüksek bir yere gidiniz

#### **Sel-Su Baskımı Sonrası Binalarda Kontroller**

Şiddetli yağışlar sonrasında su basma olasılığı bulunan yerler, bakım onarım personeline eldeki plan ve sıra uyarınca süratle kontrol edilecektir. Yapılan kontrollerde su bastığı belirlenen yerlerde suyun tahliyesi gerçekleştirilecektir.

#### **Sel-Su Baskımı Sonrası Donanım, Malzeme Kontrolleri**

Sudan zarar görmesi olası tüm ekipman ve malzeme eldeki listeye göre bakım onarım ekiplerince kontrol edilerek varsa arızaların giderilmesi sağlanacaktır. Bozulan ya da kullanılamaz hale gelen malzemeler uygun şekilde bertaraf edilecektir. Selden etkilenen elektrik pano ve veya trafoları devre dışı bırakılacaktır.

#### **Sel-Su Baskımı Sonrası Ulaşım**

Rutin tesis yollarının sel/su baskınından zarar görmüş olması durumunda alternatif yolların kullanılabilir durumda olduğunun Acil Müdahale Ekibi görevlilerince saptanmasının ardından bu yollar ulaşım için kullanılabilir.



## Acil Durum Planı

### SEL VE SU BASKININDA ACİL DURUM UYGULAMA PLANI

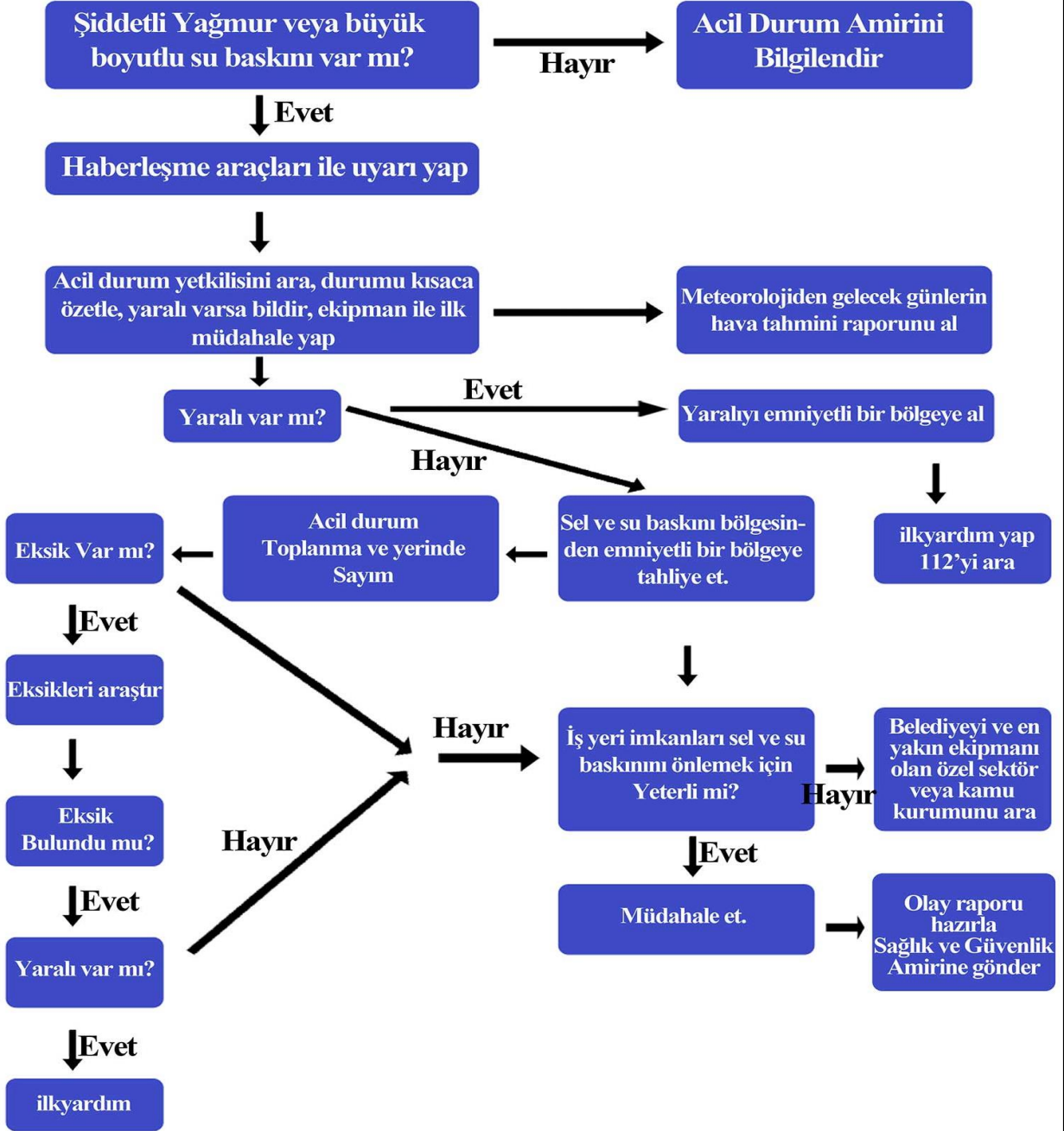

Döküman No: AD-01

Yayın No : 01

Yayın Tarihi: 24/04/2017



## Çekmeköy Nükle Sözen Ortaokulu



Revizyon Tarihi:

10/10/2020

Revizyon Sayısı:4

Sayfa No: 10 /55

### Acil Durum Planı

#### **D) HORTUM-FIRTINA MÜDAHALE PLANI**

##### **Eğer kapalı alanda iseniz;**

- 1- Sakin olun ve yönetimin talimatlarını bekleyiniz,
- 2- Bina içinde veya kapalı alanda kalınız, dışarı çıkmayınız,
- 3- Eğer ortam sıcaklığı uygun ise gereksiz ve kullanılmayan odaları mahalleri kapatınız,
- 4- Mevcut ise havlu veya uygun malzemeler ile kapı altlarını kapatınız, pencereleri kapatınız.
- 5- Yiyecek ve içecek var ise vücudunuzun ısı ve enerji ihtiyacı için kullanınız.

##### **Eğer dışarıda iseniz;**

- 1-Korunaklı bir alan bulunuz, vücudunuzun her tarafını kapatacak şekilde önlem alınız,
- 2-Bir araçta iseniz, aracı terk etmeyiniz, saatte bir 10 dakika aracınızı çalıştırınız, araç camını az miktar aralayınız, dışarıdan görünecek şekilde oturunuz, kan sirkülasyonu için zaman zaman egzersiz yapınız.

#### **HORTUM-FIRTINA SIRASINDA VE SONRASINDA YAPILACAKLAR**

##### **1-Hortum ve Fırtına Öncesinde yapılacaklar**

- a) Hortum ve fırtına öncesinde risk yaratabilecek malzeme, ekipman sahada güvenli yerlere çek,
- b) Acil Durum Koordinatörü sahada işi durdurur, personellerini kapalı alanlara sevk eder (idari bina vb.)

##### **2- Hortum ve Fırtına Sırasında Personel Davranışları**

Şiddetli fırtına ya da hortum çıktığının belli olması durumunda rutin çalışmaların tümü durdurulacaktır. Daha sonra tüm personel fırtına ve hortumlarda güvenli bölge olan idari binada toplanarak fırtınanın ya da hortumun geçmesi/dinmesi beklenecektir. Fırtına/hortum sırasında meraktan bile olsa pencereler önünde durulmayacaktır. Hiçbir şekilde ağaç diplerine sığınılmayacaktır.

##### **3- Hortum ve Fırtına Sonrasında Enerji ve İletişim Hatları Kontrolü**

Hortum/Fırtınadan hemen sonra bakım onarım ekipleri süratle ellerindeki yerleşim planına ve sırasına göre enerji ve iletişim hatlarında kırılma, kopma, olup olmadığını kontrol edeceklerdir. Hatlarda olabilecek kırılma ve kopmalar en kısa sürede onarılarak tesisin enerji kullanması ve iletişim kurması sağlanacaktır.

##### **4- Hortum ve Fırtına Sonrası İlk Yardım Faaliyetleri**

Hortum/Fırtınadan hemen sonra varsa yaralılara ilkyardımlar tesis ilkyardım ekibince yapılacaktır. İlk yardımın yeterli olmadığı durumlarda yaralılar uygun araçlarla en yakın sağlık tesislerine taşınacaktır.

Döküman No: AD-01

Yayın No : 01

Yayın Tarihi: 24/04/2017



## Çekmeköy Nükle Sözen Ortaokulu



Revizyon Tarihi:

10/10/2020

Revizyon Sayısı:4

Sayfa No: 11 /55

### Acil Durum Planı

Hortum/Fırtına sırasında ya da sonrasında vefat etmiş olanlar bu işe uygun ceset taşıma torbaları ile en yakın hastane morguna götürülecektir.

#### 5-Hortum ve Fırtına Sonrası Binalarda Kontroller

Hortum/Fırtınanın hemen sonrasında tüm binalar ofis personeli tarafından gözden geçirilecek kırılan camlar için camcı, ofis ekipmanları için bakım ekiplerinin sorumluluğunda gerekirse mobilyacı çağrılacaktır. Fırtına/hortum nedeniyle varsa uçuşan evraklar toplanarak dosyalanacaktır.

#### E) YILDIRIM DÜŞMESİ MÜDAHALE PLANI

Gök gürültülü / yıldırımly yağışlar sırasında (şarjlı havalarda) açıkta bulunan tüm personel güvenli bölge olan kapalı binalarda (idari bina)toplanacaklar ve yağışların/şimşeklerin geçmesini bekleyeceklerdir. Hiç kimse açıkta bulunmayacak, şemsiye kullanmayacak ve hiç bir şekilde ağaç altında durmayacaktır. Yıldırım düşmesi sonucu etkilenen bölgeler de maddi kayıp tespiti yapılır.

#### F) PATLAMA MÜDAHALE PLANI

##### Patlama sırasında ve sonrasında yapılacaklar

Tesiste bir patlama meydana geldiğinde acil durumu Acil Durum Koordinatörünce ve Acil Müdahale Ekip Sorumlusuna acil durum duyuru usullerine uygun olarak ilgililere bildir. Acil durum organizasyonunda yer almayan personel belirlenmiş firmanın bulunan Acil Toplanma Bölgesine yönelir. Acil durum organizasyonunda yer alan personel ise patlamanın kaynağına, yerine ve sonuçlarına göre Acil Durum Koordinatörünün emirleri doğrultusunda hareket eder.

#### G) SABOTAJ VE BOMBA İHBARI ALINDIĞINDA UYGULANACAK USULLER:

- 1- Sabotaj veya bomba ihbarı alındığında yetkili mercilere haber verilir. Güvenlik önlemi talebinde bulunulur.
- 2- Kurum içinde veya sınır hattında şüpheli cisim, paket tespit edilirse derhal bölge karakoluna haber verilir. Şüpheli cisim veya pakete kesinlikle dokunulmaz, etrafında güvenlik çemberi oluşturulur, personelin yaklaşmasına müsaade edilmez.
- 3- Şüpheli kişi tespiti var ise kılık kıyafeti, tipi, yüz şekli, dikkat çeken özellikleri not edilir, şüpheli hareketleri izlenir ancak yakalama veya müdahale girişiminde bulunulmaz, bölge karakoluna haberverilir.
- 4- Güvenlik birimleri talep ettiğinde kullanılmak üzere Güvenlik kameraları kayıtları emniyete alınır.
- 5- İşletme için kritik olan bölgeler kontrol altında tutulur.

##### Sabotajlar sırasında ve sonrasında yapılacaklar:

Yapılan sabotajın türüne göre işletmeye ve işletme personeline yapacağı olumsuz etkileri minimize edecek tüm çalışmalar derhal başlatılacaktır.

##### 1.Sabotaj Sonucu Yangın Olursa;

Yangın Müdahale Planı devreye girecektir.



Döküman No: AD-01

Yayın No : 01

Yayın Tarihi: 24/04/2017



## Çekmeköy Nükle Sözen Ortaokulu



Revizyon Tarihi:

10/10/2020

Revizyon Sayısı:4

Sayfa No: 12 /55

### Acil Durum Planı

#### 2.Sabotaj Sonucu Patlama Olursa;

Patlama Müdahale Planı burada da devreye sokulacaktır.

#### 3.Sabotaj Sonucu Elektrik Kesintisi Olursa;

Sistem geçici olarak jeneratörden beslenmelidir, eğer işletmede elektrikçi yok ise, elektrikçi aranılır ve elektrikçinin gelmesi geç sürecek ise Jeneratör Acil Durumda Jeneratör Çalıştırma Talimatına göre çalıştırılacak ve devreye sokulacaktır.

Elektrik kesilmesi gereken bölgelerin elektriğinin kesilmesi asıl panodan Acil Durumda Jeneratör Çalıştırma talimatına göre yapılmalıdır.

#### 4.Sabotaj Sonucu İçme Suları Kirliliği Olursa;

İçme sularında olabilecek sabotajların resmi makamlarca anons edildiği andan itibaren güvenli kaynaklardan temin edilmiş damacana suları içme suyu olarak kullanılacaktır. Bu kapsamda tesiste her zaman yeteri kadar yedek damacana bulundurulmalıdır. Resmi makamlarca suların temiz olduğu anonsu yapılanaya kadar şebeke suları hiçbir şekilde kullanılmayacaktır.

#### 5. Başka Şeyler Olursa;

Duruma göre Acil Durum Koordinatörü 'nün direktifleri doğrultusunda hareket eder.

### H) TOPLUMSAL GÖSTERİ MÜDAHALE PLANI

1-İşletme önünde veya içerisinde toplumsal gösteri yapılacağı veya basın bildirisi olacağına dair duyum alındığında, işletmenin kadrolu personeli durumdan haberdar edilerek taşeron personeli kontrol altına alınır.

2- Muhtemel olayla ilgili olarak emniyet birimlerine haber verilerek tedbir alınması sağlanır.

3- İşletme kapıları kapalı tutularak ilgisiz personelin içeri girmesine mani olunur.

4- İşletmede güvenlik personeli gerekli tertibatı alarak izleme yapar. Gösteri yapanlara asla müdahale yapılmaz.

5- Gösteri yapanlar izlemeye alınarak elebaşlarının tespit edilmesine çalışılır. Gerekirse vilayetten onaylı sabotajlara karşı koruma planı uygulanır.

### İ) TRAFİK KAZASI MÜDAHALE PLANI:

1- İşletme çalışma sahası dâhilinde malzeme getirip götüren araçların karşılaşabileceği bir trafik kazası olduğunda araçları yerlerinden oynattırmayınız. Acil Durum Koordinatörüne haber veriniz.

2- Yaralı var ise süratle yaralının durumuna göre 112 aranarak dışarıdan gelecek tam teşekküllü ambulans ile sağlık kuruluşuna sevk ettiriniz.

3- Kaza tutanağını tutunuz.

Döküman No: AD-01

Yayın No : 01

Yayın Tarihi: 24/04/2017



## Çekmeköy Nükle Sözen Ortaokulu



Revizyon Tarihi:

10/10/2020

Revizyon Sayısı:4

Sayfa No: 13 /55

### Acil Durum Planı

#### J) ÇEVRE KİRLİLİĞİ MÜDAHALE PLANI:

1- Olay süratle Acil Durum Koordinatörüne bildirilir.

2-İşletmemizdeki faaliyetler nedeniyle meydana gelebilecek herhangi bir çevre kirlenmesi olayında tüm imkânlar kullanılarak kirlenici malzemenin el birliği ile çevreye yayılmasının (bariyerleme, emdirme, kepçe, file veya diğer unsurlar ile) önlenmesi için her türlü tedbir acil durumlara müdahale personeli ve gerekiyorsa ihtiyaç duyulacak diğer personel ile birlikte alınır.

3- Olay işletme dışında ki bir etkenden/kuruluştan dolayı meydana geldi ise ve kirlilik işletmemizi tehdit ediyorsa fotoğraf veya kameralarla tespit yapılır.

4- Çevre İşletmeler olayın farkında değil ise telefonla bilgilendirilir.

#### K) DÖKÜNTÜ-SIZINTI MÜDEHALE PLANI

1-Dökülme ve sızıntı meydana gelmesi halinde durum Acil Durum Koordinatörüne haber verilir.

2-Sızan veya dökülen kimyasal ürünün MSDS (Malzeme Güvenlik Bilgi Formu) Formuna göre özellikleri belirlenir. Bu noktada kesinlikle Eldiven, Maske, Tulum vb. diğer Kişisel Koruyucu Donanımlar kullanılmalıdır.

3-Dökülen ve sızan Kimyasal yanıcı özellik taşıyorsa mümkün mertebe etrafta bulunan malzemeler uzaklaştırılır.

4-Bölgede çalışan diğer personele bilgi verilir.

5-Acil Durum Müdahale ekiplerinin gerekli önlemi alması sağlanır.

6-Dökülen ve sızan kimyasalın insan sağlığına zararlı olması ve maruz kalınması halinde kimyasala ait MSDS'de bulunan İlk Yardım bilgileri uygulanır. Bu uygulamaları ancak İlk Yardımcı personel gerçekleştirebilir. Bu sebepten dolayı Acil Durum İlk Yardım ekibine haber ver.

7- Kimyasala maruz kalmış kişi fenalaşmış bir haldeyse en yakın sağlık kuruluşuna haber ver.

8-Mevcutta ki Döküntü-Sızıntı kaynağı tespit edilir, döküntünün oluşması engellenir ve sızıntı Absorban malzeme Vb. yardımıyla engellenir.

9- Çevre Kirliliği Planına göre hareket edilir.

10-Olay yeri ve Döküntü/Sızıntı sebebi tespit edilir ve incelenir. Tutanak tutulur ve gerekli tedbirler alınır.

Döküman No: AD-01

Yayın No : 01

Yayın Tarihi: 24/04/2017



# Çekmeköy Nükle Sözen Ortaokulu



Revizyon Tarihi:

10/10/2020

Revizyon Sayısı:4

Sayfa No: 14 /55

## Acil Durum Planı

### DÖKÜNTÜ SIZINTI MÜDAHALE PLANI

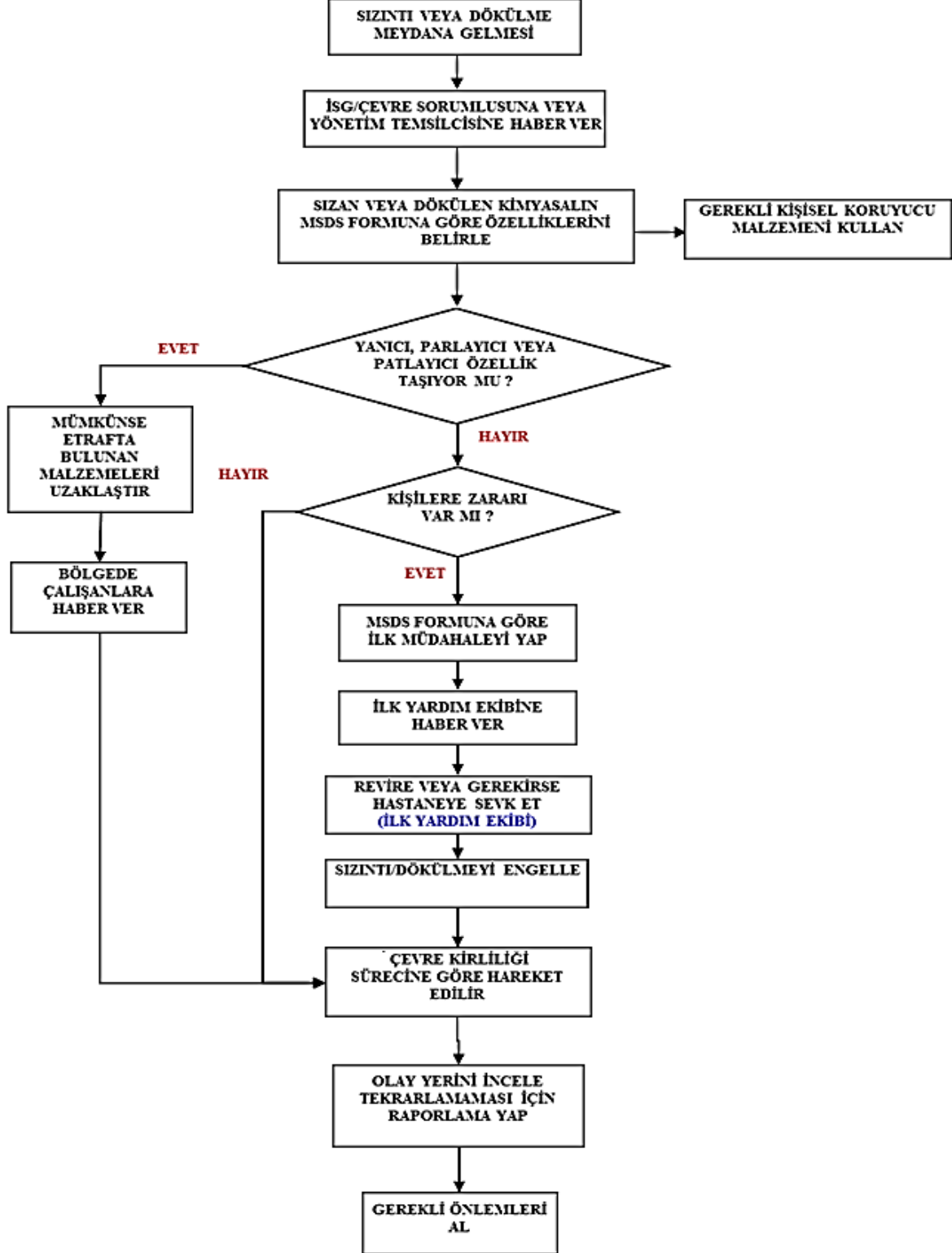

Döküman No: AD-01

Yayın No : 01

Yayın Tarihi: 24/04/2017



## Çekmeköy Nükte Sözen Ortaokulu



Revizyon Tarihi:

10/10/2020

Revizyon Sayısı:4

Sayfa No: 15 /55

### Acil Durum Planı

#### L) BESİN ZEHİRLENMESİ MÜDAHALE PLANI

Kazazede de zehirlenme durumunda aşağıdaki belirtiler görülür;

Ağızda yanma veya özel tat, bulantı, kusma, karın ağrısı veya karın bölgesinde kramp, ishal, halsizlik, baş dönmesi, bilinçte değişik derecede bozukluk, solunum ve dolaşımında bozukluk, görmede bozukluk, nabızda zayıflama, göz bebeklerinde küçülme, havale vb.

Rahatsızlanan bir kişide bu tür belirtilerin olması ve kazazedenin bilinci yerinde olmaması durumunda;

**1-**En yakın sağlık kuruluşuna haber ver.

**2-** Haber verilen kişilere olayın bir Besin Zehirlenmesi olduğu bilgisini de ver.

**3-** Kazazedenin bilinci yerinde değilse; hastayı yan yatır, baş veya boyunu arkaya çevir ve soluk yolunu aç, Alt çeneyi ve dili öne çek ve gerekiyorsa suni solunum yap, kalp durmuşsa kalp masajı uygula ve hastayı yalnız bırakma. Burada sözü edilen uygulamaları ancak Profesyonel İlk Yardım Eğitimi almış İlk Yardım Müdahale Ekibi üyeleri yapabilir.

**4-** Hastanın bilinci yerinde ise hasta yan yatırılır ve sağlık ekibi gelene kadar hastayı yalnız bırakma.

**5-** Genel Kural olarak zehirlenen kişiyi kusturmayınız, bu kuralın tek istisnası eğer kişi bilinçli ise ve zehirlenme olayının kısa bir süre önce olması durumunda kusturulabilir.



## BESİN ZEHİRLENMESİ MÜDAHALE PLANI

**KAZAZEDEDE ZEHİRLENME DURUMUNDA AŞAĞIDAKİ BELİRTİLER GÖRÜLÜR;**

AĞIZDA YANMA veya ÖZEL TAT, BULANTI, KUSMA, KARIN AĞRISI VEYA KARIN BÖLGESİNDE KRAMP, İSHAL, HALSİZLİK, BAŞ DÖNMESİ, BİLİNÇTE DEĞİŞİK DERECEDE BOZUKLUK, SOLUNUM ve DOLAŞIMDA BOZUKLUK, GÖRMEDE BOZUKLUK, NABIZDA ZAYIFLAMA, GÖZBEBEKLERİNDE KÜÇÜLME, HAVALE VB.

**Zehir Danışma merkezi :114  
Ulusal Zehir Danışma Merkezi  
0800 314 79 00, 0312 433 70 01**

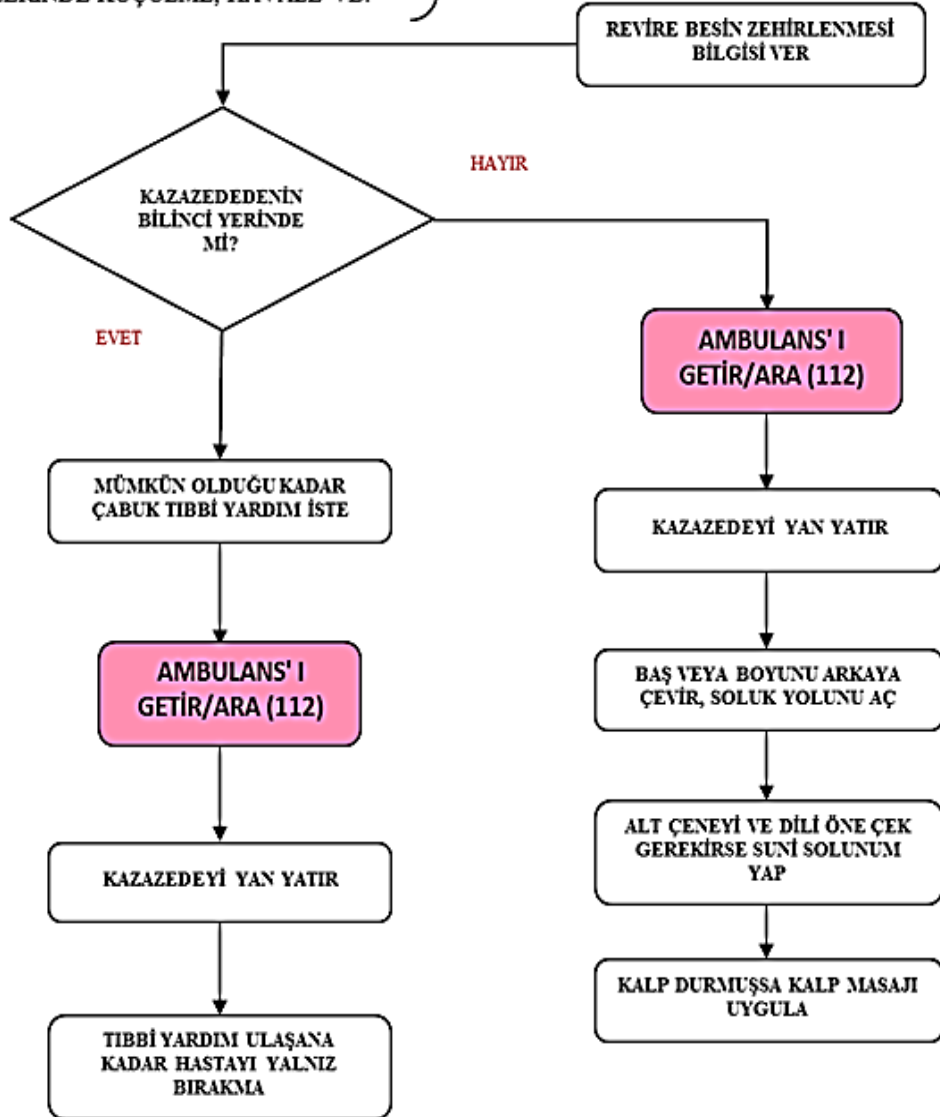

**Genel Kural olarak zehirlenen kişiyi kusturmayın; bu kuralın tek istisnası eğer kişi bilinçli ise ve kısa bir süre önce "ilaç içimi" söz konusu ise kusturulabilir.**

Döküman No: AD-01

Yayın No : 01

Yayın Tarihi: 24/04/2017



## Çekmeköy Nükle Sözen Ortaokulu



Revizyon Tarihi:

10/10/2020

Revizyon Sayısı:4

Sayfa No: 17 /55

### Acil Durum Planı

## M) İŞ KAZASI MÜDAHALE PLANI

### İş Kazasında Hareket Tarzı

Tüm görevlerde bulunan çalışanların iş kazası bildirim görev ve sorumluluğu vardır.

İş kazası oluştuğunda kazanın en yakınındaki çalışanlar hangi görevde olurlarsa olsunlar çevrelerinde bir iş kazası olduğunu gördüklerinde;

**1-**Sesli olarak etraftan yardım isteyin, Acil Durum Koordinatörüne haber ver.

**2-**İş Kazası sonucunda herhangi bir yaralanma olması durumunda derhal Acil Durum İlk Yardım personeline haber ver.

**3-**En yakın sağlık kuruluşuna haber ver.

**4-**Kaza sonucu herhangi bir yaralanmanın yaşanmaması durumunda herhangi bir malzeme hasarı-maddi kayıp olup olmadığına bak, kaybın mevcut olması durumunda Acil Durum Koordinatörü maddi kaybın ne seviyede olduğunu belirler.

**5-**İş kazası sonucu herhangi bir ölüm olayının yaşanması durumunda Firma Yetkilisine olay haber verilir.

**6-**Olay yerinin etrafı çevrilir ve kimsenin bu bölgeye girmesine izin verilmez. 112 Acil Servisine, kolluk kuvvetlerine haber verilir. Yaşanan İş Kazasında ölen kazazedenin ailesine İşletme Yetkilileri tarafından haber verilir ve sonrasında cenaze işlemleri yapılır.

**7-**Yaşanan her türlü İş kazası sonrasında İşletme yetkilileri tarafından Kaza yerinde incelemeler yapılır ve kaza tutanağı tutulur, bu tür bir kazanın bir daha yaşanmaması için gerekli düzeltici faaliyetler belirlenir ve uygulamaya alınır.

**8-**Büyük ve önemli kazalarda haberleşme şemasına uygun olarak haberleşme sağlanır. Bu tür kazalarda öncelik **DEVLET Hastaneleri**'dir. Hastaneye gitmeden hastane aranarak kaza hakkında bilgi verilerek müdahale edip edemeyecekleri öğrenilerek hasta sevk edilir.

### **1. DURUM: Mesai saatlerinde (Pazar günü hariç) oluşan kazalarda;**

Kazaya en yakın bulunan çalışanımız;

Acil durum koordinatörünü ve işvereni arayarak bildirimde bulunur.

### **2. DURUM: Pazar günü, mesai saatleri dışında ve genel tatil günlerinde oluşan kazalarda;**

Kazaya en yakın bulunan çalışanımız;

Acil Durum Koordinatörüne, Acil Durum İrtibat Listesindeki Diğer Birimlere (Hızır Acil Ambulans'a, Firma Yetkilisine) bilgi verir.



## Acil Durum Planı

### İŞ KAZASI MÜDAHALE PLANI

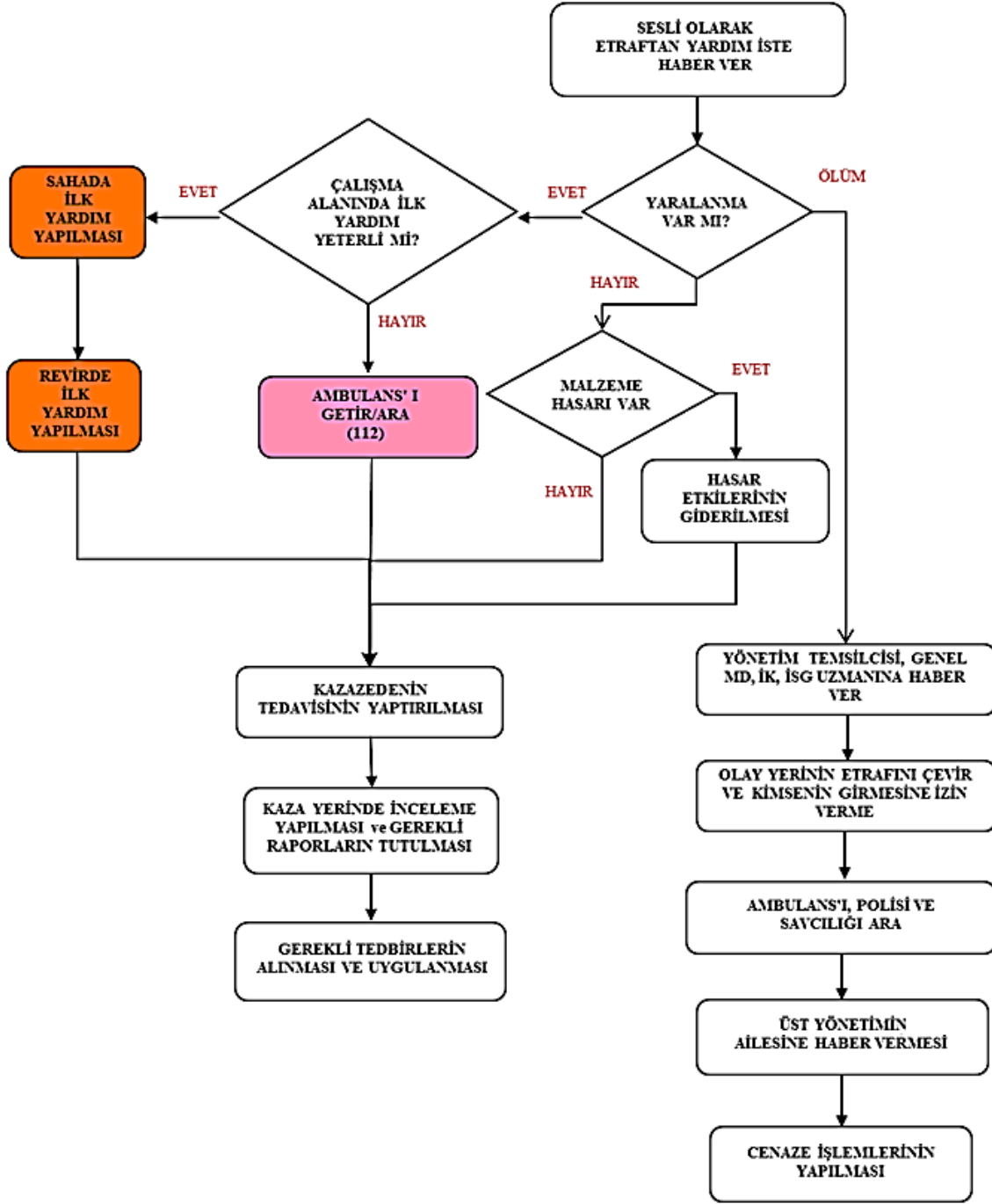

İşveren / İşveren Vekilinin bilgisi dâhilinde, Karakol'a haber verir.

**3. DURUM: Ölümle Sonuçlanan kazalarda;** İlk yardım aracı ile gelen doktor ölümü bildirdiği andan itibaren ilgili makam gelene kadar hiçbir müdahalede bulunulmaz.

Döküman No: AD-01

Yayın No : 01

Yayın Tarihi: 24/04/2017



## Çekmeköy Nükle Sözen Ortaokulu



Revizyon Tarihi:

10/10/2020

Revizyon Sayısı:4

Sayfa No: 19 /55

### Acil Durum Planı

**4. DURUM: Diğer Tüm kazalarda (hayati tehlikesi yüksekten, büyük müdahale gerektirmeyen kazalara kadar);** hasta herhangi bir sağlık kuruluşuna götürülür.

Kaza, Acil Durum Koordinatörünün yetkilendirdiği İnsan Kaynakları Birimi tarafından yasaların gerektirdiği süre içinde( 3 iş günü) Sosyal Güvenlik Kurumu'na İş Sağlığı ve Güvenliği Kurul Başkanı tarafından tutturulan İş Kazası Bildirim Formu ile bildirilir.

#### **N) HIRSIZLIK MÜDAHALE PLANI**

Herhangi bir Hırsızlık olayı yaşanması sonrasında;

- 1- Valilikten ve Emniyet Müdürlüğünden onaylı Sabotajlardan Korunma Planı uygulanır.
- 2- Kendinizin ve diğer personelin güvenliğini sağlayın.
- 3- Durum hakkında, Kolluk Kuvvetlerine haber verilir.
- 4- Hırsızlık yaptığına inanılan şüpheli kişi/kişileri izlemeye alın.
- 5- Şüpheli araç varsa cinsini, rengini ve plakasını tespit ediniz,
- 6- Durumu Acil Durum Koordinatörüne bildirin.

#### **O) ELEKTRİK ÇARPMASI MÜDAHALE PLANI**

Elektrik çarpması durumunda aşağıda ki faaliyetleri gerçekleştiriniz;

- 1- Kazazedeye direk müdahale etme. Kazazedeye müdahale etmeden önce elektrik akımının kesildiğini teyit et.
- 2- Elektrik akımının kesilmediği durumda tahta, çubuk vb. yalıtkan malzemeler ile elektrik temasını kes.
- 3- En yakın sağlık kuruluşuna haber ver.
- 4- Kazazedenin bilincini kontrol et ve kazazedenin hayati faaliyetlerinin yerinde olup olmadığını kontrol et.
- 5- Acil Durum İlk Yardım ekiplerine haber ver, kazazedeye ilkyardım uygulamasının yapılmasını sağla.
- 6- Kazazedenin bedeni üzerinde yanık olması durumunda yanık bölgeyi kuru ve temiz bir bezle ört.
- 7- Kazazedeyi sıcak ve rahat tut ve yerinden oynatma.





## Acil Durum Planı

### ELEKTRİK ÇARPMASI MÜDAHALE PLANI

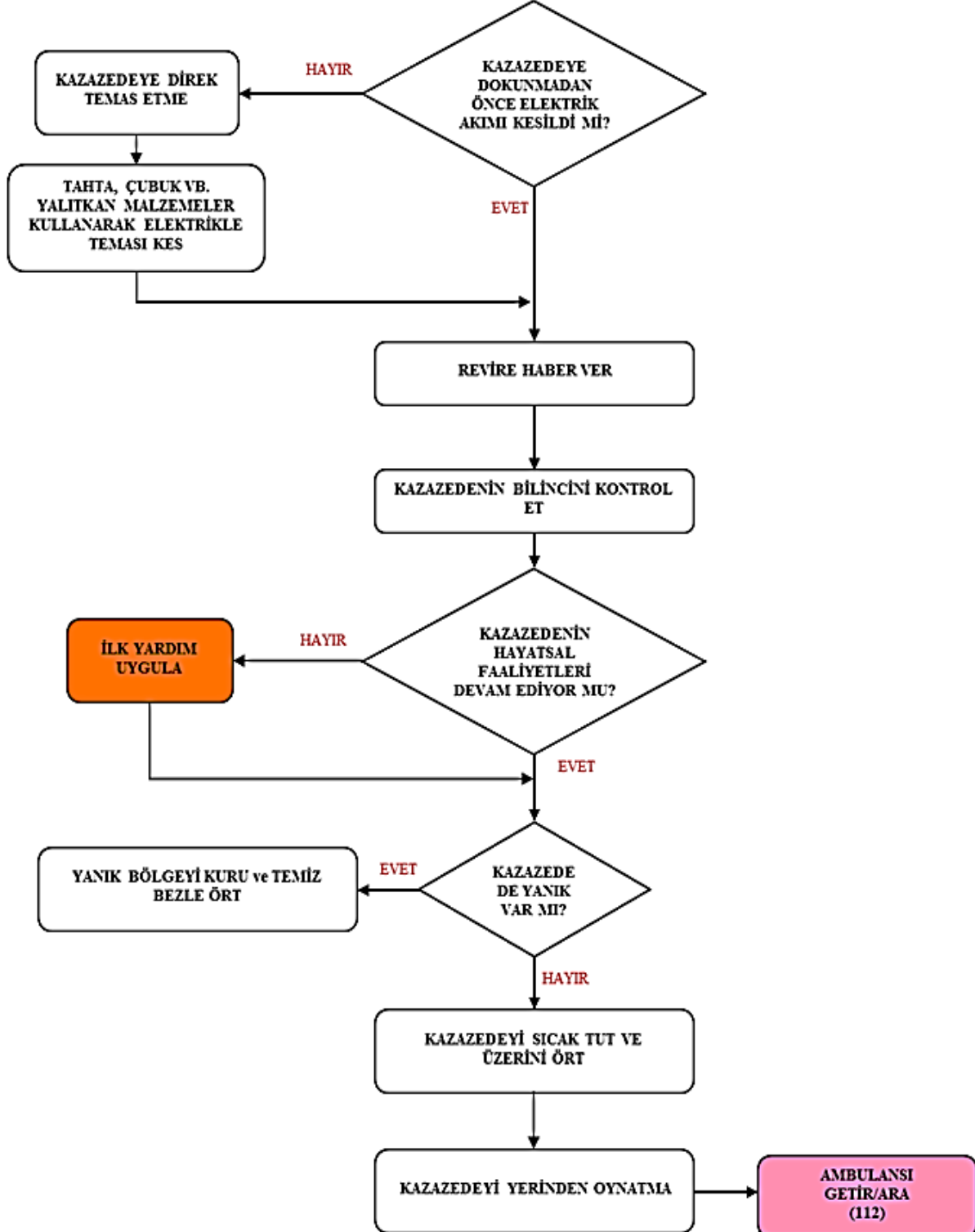

Döküman No: AD-01

Yayın No : 01

Yayın Tarihi: 24/04/2017



## Çekmeköy Nükle Sözen Ortaokulu



Revizyon Tarihi:

10/10/2020

Revizyon Sayısı:4

Sayfa No: 21 /55

### Acil Durum Planı



#### P) GAZ ZEHİRLENMESİ MÜDAHALE PLANI

Herhangi bir kişinin gaza maruz kaldığını gördüğünde;

- 1- Gaz zehirlenmesine neden olan etmeni etkisizleştir ve zehirlenen şahsı/şahısları ortamdaki uzaklaştır. Farklı insanların bu bölgeye girişini engelle, çevrede ki insanlara bilgi ver.
- 2- En yakın sağlık kuruluşuna haber ver.
- 3- Ortamı havalandır.
- 4- Kıvılcım oluşumuna neden olacak ışıklandırma ve çağrı araçlarını kullanma ve/veya kullandırma.5- Kazazedenin solunum sistemini kontrol et. Durmuşsa suni solunum yap. Kazazedeye yan yatış pozisyonu ver.(Bu uygulamaları ancak İlk Yardım Eğitimi almış, İlk Yardımcı personel uygulayabilir.)

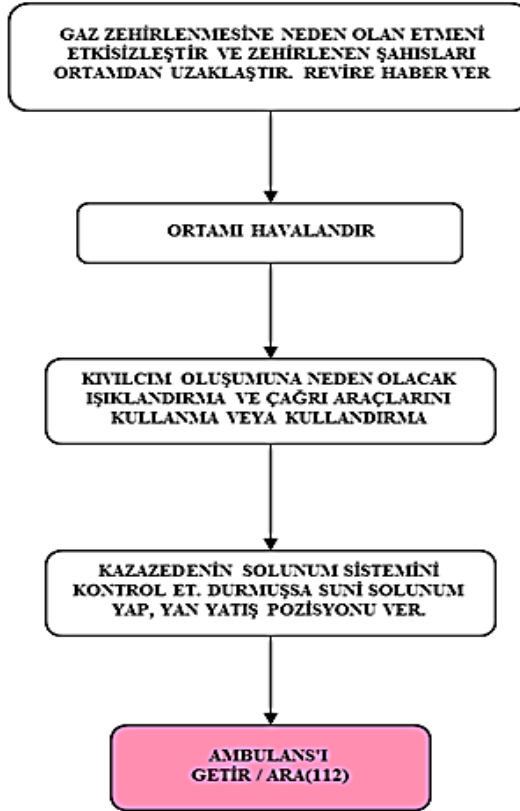
#### GAZ ZEHİRLENMESİ MÜDAHALE PLANI



Döküman No: AD-01 Yayın No : 01 Yayın Tarihi: 24/04/2017		<b>Çekmeköy Nükle Sözen Ortaokulu</b>		Revizyon Tarihi: 10/10/2020 Revizyon Sayısı:4 Sayfa No: 22 /55
<b>Acil Durum Planı</b>				

## **Q) YANIK MÜDAHALE PLANI**

Herhangi bir kişide yanık olayının yaşandığını gördüğünde;

**1-** Kazazedeyi yanığa neden olan etmenden uzaklaştır. Çevrede ki diğer insanları da konu hakkında bilgilendir.

**2-** En yakın sağlık kuruluşuna haber ver.

**3-** Yanık şeklini belirle.

### **SU YANIKLARINDA;**

**1.** Yanığa sebep olan yanma sebebini ve yanmayı durdur.

**2.** III. Derece yanıklar hariç yanan bölgeyi su ile soğut. Başka hiçbir müdahale de bulunmadan sağlık personeline devret.

**3.** El-kol-vücut üzerinde ki saat, yüzük, bileklik vb. varsa takıları ve giysileri çıkart.

**4.** Yanık II. Derece bir yanık ise yanan bölgede ki kabarcıkları patlatma. Yanık bölgenin üzerini temiz ve ıslak bez ile kapat. Sağlık ekiplerine devret.

**5.** Yanık I. Derece bir yanıkta ilkyardım yeterli. Gerekliyse Sağlık Kuruluşuna yönlendir.

### **ALEV YANIKLARINDA;**

**1.** Yanmayı durdur. Yanan Bölgenin üzerine örtü kapatarak söndür. Çevredeki diğer insanlara bilgi ver.

**2.** Giysiler deriye yapışmışsa çıkartmadan soğuk uygula (Su vb.).Yanık %20'yi geçerse hayati faaliyetlerin kontrolü ve müdahalesi için en yakın sağlık kuruluşuna haber ver.

### **KİMYASAL YANIKLARDA;**

**1.** Yanmayı durdur. Kazazedeyi kimyasal ortamdan uzaklaştır. Çevrede ki diğer insanlara bilgi ver.

**2.** Deri ve Gözde meydana gelen kimyasal yanıklarda yanık bölgesini bol su ile min. 15-20 dakika yıka.

**3.** Eğer tek göz kimyasala bulaşmışsa diğer göze bulaşmasını engelleyecek şekilde yıka.

**4.** Kimyasal madde bulaşmış malzemeyi hemen kazazedenin üzerinden çıkart.

Yanık bölgesinin üzerine temiz bir bez kapayıp hemen en yakın sağlık kuruluşuna haber ver.



## Acil Durum Planı

### YANIK MÜDAHALE PLANI

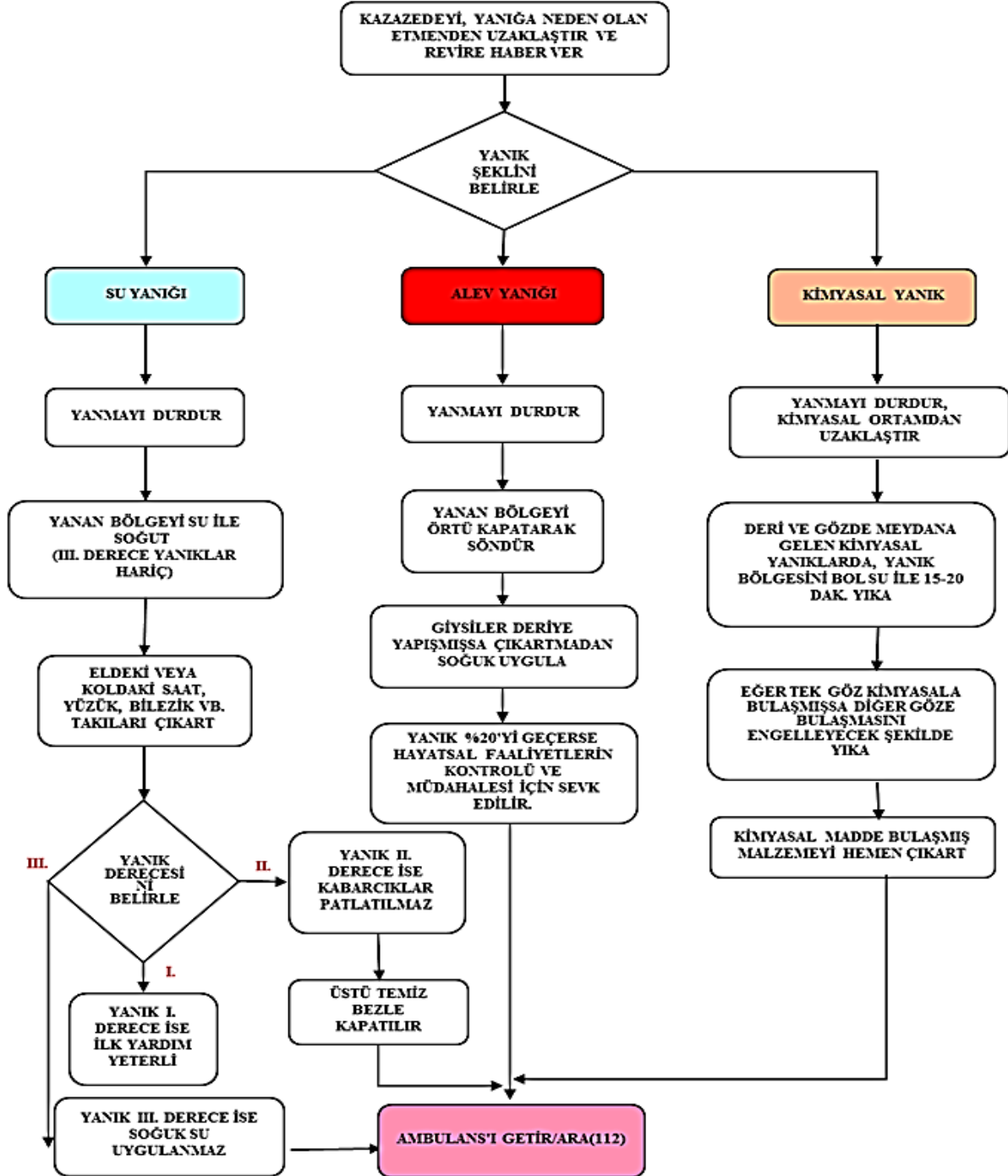

Döküman No: AD-01

Yayın No : 01

Yayın Tarihi: 24/04/2017



## Çekmeköy Nükte Sözen Ortaokulu



Revizyon Tarihi:

10/10/2020

Revizyon Sayısı:4

Sayfa No: 24 /55

### Acil Durum Planı

#### **R) TRAVMA MÜDAHALE PLANI**

- 1-** Travmaya uğrayan kişiye/kişilere zarar verebilecek dış etkenleri engelle ve en yakın sağlık kuruluşuna haber ver.
- 2-** Travmaya uğrayan kişinin hayati faaliyetlerini kontrol et. Travmaya uğrayan bölgede kırık, çıkık var mı diye bak.
- 3-** Kafa ve omurga travmalarında bilinç ve hafıza düzeyini devamlı sorular sorarak, kişi hakkında bilgiler alarak kontrol et.
- 4-** Kusma, kafa şeklinde değişiklik, göz çevresinde morluk, kişide uyku hali, kulak veya burundan kan gelmesi, gözbebeklerinden birinin büyük birinin küçük olması durumlarını tespit et. Sağlık Ekipleri geldiğinde bu bilgileri onlara aktar.
- 5-** Kazazede de herhangi bir omurga yaralanması olup olmadığını kontrol et. Eğer varsa sağlık ekipleri gelene kadar yaralıya kesinlikle hareket ettirme.
- 6-** Kazazedenin vücudunda herhangi bir kırık olup olmadığını kontrol et. Eğer varsa sağlık ekipleri geldiğinde kırık tespit ettiğin yer hakkında sağlık ekiplerine bilgi ver. Kırık olan bölge sağlık ekipleri tarafından atele alınacak veya sabitlenecektir.
- 7-** Kazazedenin vücudunda kanama veya kesik olup olmadığını tespit et. Bu durumda sağlık ekipleri gelene kadar kanama bölgesini temiz bir bez parçasıyla sıkı sıkı sar ve kanamayı durdurmaya çalış.



## Acil Durum Planı

### TRAVMA MÜDAHALE PLANI

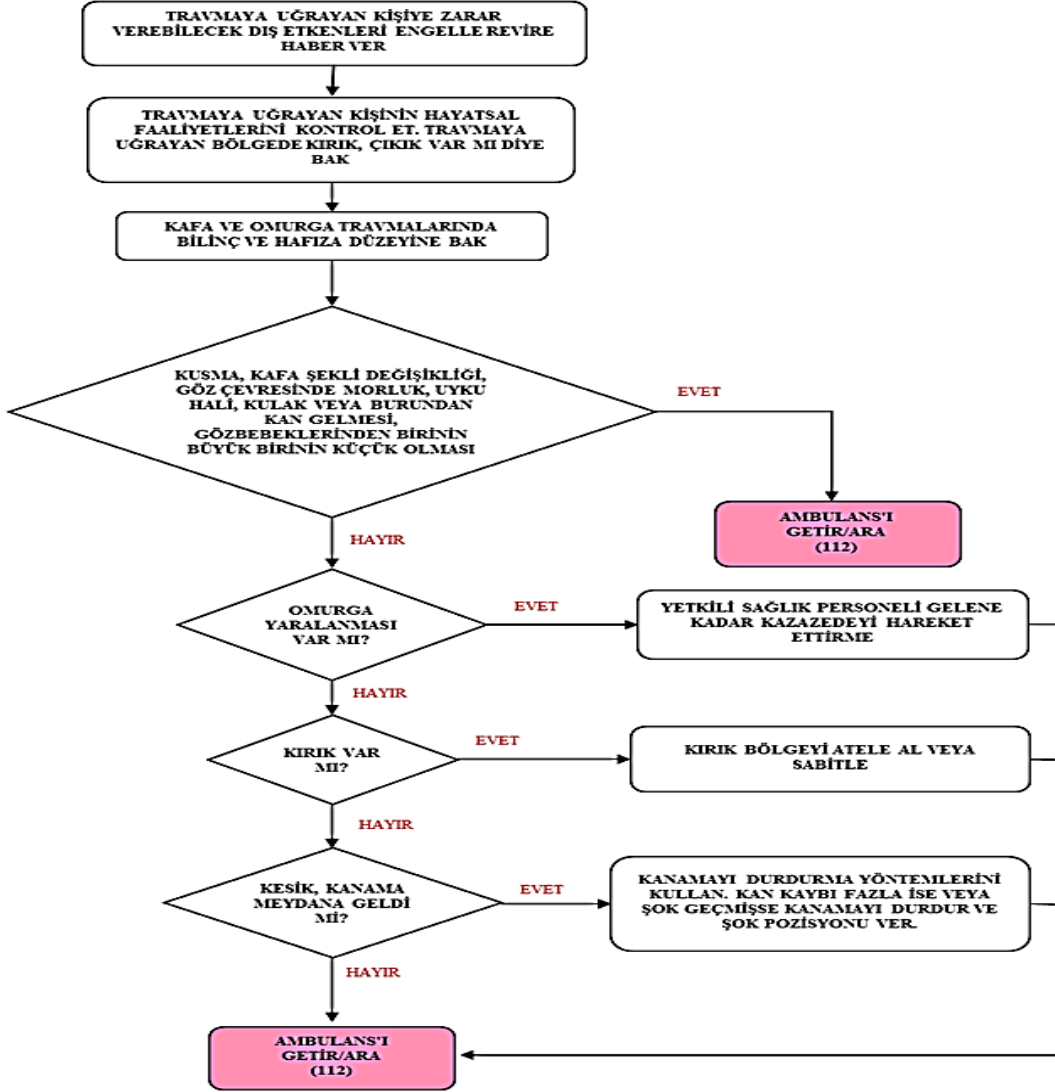



### S) RADYASYON MÜDAHALE PLANI

#### Gama Işımları

1. Hem uranyum ve radyum gibi doğan radyoaktif maddelerin parçalanmaları sırasında, hem de bir nükleer reaktörde ya da bir atom bombası patlatıldığında atom çekirdeklerinin parçalanmasıyla meydana gelir.
2. Bu ışınlar canlılar için zararlıdır. Dokulara derinliğine girerler ve tahrip ederler.
3. Tıpta urları yok etmekte, araç ve gereçlerin mikroplardan arındırılması gibi yararlı işlerde de kullanılır.

#### Radyografçının hareket tarzı;

1. Anormal durumu belirlemek/fark etmek.
2. Kendisinin düzeltebileceği bir arıza veya aksaklık durumunun varlığı halinde, panik yapmadan kısa sürede karar vererek radyasyon ölçüm cihazı, dozimetreler kullanılarak ve 5,5 maddede belirtilen malzemelerle duruma müdahale etmek, gerekiyorsa görevlilerden yardım almak.

Döküman No: AD-01 Yayın No : 01 Yayın Tarihi: 24/04/2017		<b>Çekmeköy Nükle Sözen Ortaokulu</b>		Revizyon Tarihi: 10/10/2020 Revizyon Sayısı:4 Sayfa No: 26 /55
<b>Acil Durum Planı</b>				

3. Kendi müdahale yetkilerinin aşılması halinde panik yapmadan radyasyon kaynağı yanından kısa sürede uzaklaşmak.
4. Radyasyon doz hızını ölçmek.
5. Önceden belirlenen değerlere göre (7,5 µSv/saat) kontrollü alan engellerini yerleştirmek.
6. Sınırlanan alana giriş ve çıkışları engellemek.
7. Bu alanı denetimsiz bırakarak oradan uzaklaşmamak.
8. Tesiste/Firmada/Kuruluşta bulunması halinde Radyasyon Korunması Sorumlusuna (RPO), aksi durumda lisans sahibine veya TAEK'e haber vermek.

### **T) SALGIN HASTALIKLAR**

**Salgın hastalıklarla (Covid-19) mücadelede Hijyen Şartlarının Geliştirilmesi, Enfeksiyonu Önleme Kontrol Kılavuzu ve Sağlık Bakanlığı Covid-19 Salgın Yönetimi ve Çalışma Rehberi doğrultusunda hazırlanan “Okulum Temiz” Planlaması doğrultusunda çalışmalarını yürütmek. Çalışmalarda aşağıda yer alan eylem planlarına göre hareket etmek.**

- **Covid 19 Risk Analizi**
- **Enfeksiyonu Önleme ve Kontrol Acil Eylem Planı**
- **Hijyen Şartlarının Geliştirilmesi, Enfeksiyonu Önleme Kontrol Kılavuzu - Öz Değerlendirme Raporu**
- **Standart Enfeksiyon Kontrol Eylem Planı**
- **Bulaş Bazlı Önlemler Acil Durum Planı**
- **Talimatlar**
- **Uyarı işaret ve Afişleri**

### **İŞYERİMİZDE İŞ GÜVENLİĞİ İÇİN KULLANILAN RENKLER VE ANLAMLARI**

<b>Renk</b>	<b>Anlamı veya Amacı</b>	<b>Talimat ve Bilgi</b>
<b>Kırmızı</b>	Yasak işareti	Tehlikeli hareket veya davranış
	Tehlike alarmı	Dur, kapat, düzeneği acil durdur, tahliye et
	Yangınla mücadele ekipmanı	Ekipmanların yerinin gösterilmesi ve ne olduğu
<b>Sarı</b>	Uyarı işareti	Dikkatli ol, önlem al, kontrol et
<b>Mavi (1)</b>	Zorunluluk işareti	Özel bir davranış ya da eylem Kişisel koruyucu donanım kullan
<b>Yeşil</b>	Acil kaçış, ilk yardım işareti	Kapılar, çıkış yerleri ve yolları, ekipman, tesisler
	Tehlike yok	Normale dön
<b>(1) Mavi:</b>	Sadece dairevi bir şekil içinde kullanıldığında emniyet rengi olarak kabul edilir.	
<b>(2) Floresan turuncu:</b>	Emniyet işaretleri dışında sarı yerine kullanılabilir. Özellikle zayıf doğal görüş şartlarında bu renk çok dikkat çekicidir.	

Döküman No: AD-01

Yayın No : 01

Yayın Tarihi: 24/04/2017



## Çekmeköy Nükte Sözen Ortaokulu



Revizyon Tarihi:

10/10/2020

Revizyon Sayısı:4

Sayfa No: 27 /55

### Acil Durum Planı

### III.KISIM ORGANİZASYON

Acil ve beklenmedik bir durum meydana gelirse güvenliği ve iş devamlılığını sağlamak için aşağıda belirtilen müdahale ekibi ve yapısı oluşturulmuştur.

- Acil Durum Koordinatörü
- Acil Durum Tahliye Ekibi
- Yangın Söndürme Ekibi
- Arama Kurtarma ve Tahliye Ekibi
- Koruma Ekibi
- İlk Yardım Ekibi

#### 1. ACİL DURUM KOORDİNATÖRÜ ve SAHA LİDERİ

Acil Durum Koordinatörü, acil durum eylem planının tümünden sorumludur. Acil Durum Komuta Ekibinin Lideridir. Bir acil durum oluştuğunda, işyeri sahası içinde bulunan herkesten sorumludur. Acil durum sırasında yapılacak her işlem onayından geçer. Acil durum faaliyet ve hazırlıklarını koordine eder. Gerekli araç gereçlerin teminini sağlar, bakım ve kontrollerini yaptırır. İşyerinde olmadığı durumlarda, ekip içindeki bir kişi ekip liderine vekâlet eder. Diğer ekipler planın uygulamasından sorumlu olup sonuçları doğrudan Acil Durum Koordinatörü 'ne rapor eder.

#### Görevleri

1. İşyerinin Acil Durum Planının hazırlanması, test edilmesi ve gerektiğinde revize edilmesini sağlamak
2. Acil Durumlarda müdahalenin başarılı olabilmesi için organizasyonun kurulması, sorumluların belirlenmesi ve koordinasyonu gerçekleştirmek.
3. Topyekûn Savunma, Koruyucu Güvenlik Sivil Savunma ve sabotajlara karşı koruma planlarını uygulamak
4. Yangın güvenliğini sağlamak
5. Yangın güvenliğini sağlamak için gerekli tüm yangın sistemi araç ve gereçlerini işyerinde bulundurmak.
6. Acil durumlarda personelin anında haber alabilmesi için işyerinin her tarafından duyulan alarm sistemini bulundurmak.
7. Acil müdahaleye gerekli insan gücü ve diğer olanakların bulundurulmasını sağlamaktır.



Döküman No: AD-01

Yayın No : 01

Yayın Tarihi: 24/04/2017



## Çekmeköy Nükle Sözen Ortaokulu



Revizyon Tarihi:

10/10/2020

Revizyon Sayısı:4

Sayfa No: 28 /55

### Acil Durum Planı

8. Acil durumlara hazırlık ve müdahale amacı ile kullanılabilir teknolojilerdeki gelişmeleri izleyerek en uygun seçimi yapmak.
9. Acil Durum Planlarının uygulanması sırasında işyeri personelinin bilincini artırmaya yönelik çalışmalarda bulunmak.
10. Gerekli personel, ekipman ve diğer imkanların, gerektiğinde sağlanabilmesi için komşu tesis ve işyerleri ile güvenlik birimleri ve İlçe olanaklarının temini amacı ile ilgililerle iş birliği yapmak.
11. Periyodik kontrol ve tatbikatların yapılmasını sağlamak

Acil Durum Koordinatörü ve Saha Lideri EK-1'de belirtilmiştir.

## 2. YANGIN SÖNDÜRME EKİBİ

### Görevleri

1. Yangın ihbarı alındığında ihbar yerine gitmek, mevcut personelden yangın söndürme ekibi/ekiplerini oluşturmak, yangına dair ekipte bulunanlara bilgi vermek, yangına müdahaleden önce donanımlarının tam olduğunu kontrol etmek ve müdahale için sahaya sevk etmek.
2. Yangınla mücadele işlerini koordine etmek, gelişmeleri sürekli operasyonlar amirine iletmek ve gelen talimatlara ve bilgilere göre söndürme operasyonunu yönetmek.
3. Yangın ihbarı alındığında önce toplanma bölgesine gitmek, sonra ihbar yerine intikal etmek.
4. İhbar yerinde durum tespitinden sonra Ekip Amirinin talimatıyla ekibin bir kısmı müdahale için hazırlık yaparken bir kısım personel acilen koruyucu teçhizatlarını (nomex yangın elbisesi, duman maskesi, yangın çizmesi, yangın miğferi, yangın eldiveni vb.) giyerler.
5. Ekip Amirinin talimatlarıyla yangın mahalline sevk edilen ve koruyucu ekipmanlarını giymiş ekip tarafından yangına hemen müdahale edilir. Yangınla mücadele plan ve talimatlarını uygulamaya başlarlar.
6. Yangın içerisinde kalmış herhangi bir canlı belirlediklerinde kurtarma ekibine haber vererek kurtarılmasını sağlarlar.
7. Yangına müdahale civardaki yangın söndürme cihazları ve malzemeleriyle yapılır.
8. Kapalı alanda çıkan yangınlara gerekirse kapı ve pencereleri kırmak yoluyla girilir ve söndürme işlemine başlanır.
9. Şayet yangın, ekibin söndürme imkânlarını aşıyor ise kontrolde tutmak ve şehir itfaiyesinden yardım istenmesi için Acil Durum Koordinatörüne bilgi verilir.
10. Yangına müdahale ederken önceliğin can güvenliği olduğu hiç bir zaman unutulmamalıdır.
11. İtfaiye yangın mahalline gelinceye kadar yangının çevreye sirayeti ve genişlemesinin önlenmesi sağlanır.
12. İtfaiye ekipleri olay yerine geldiğinde itfaiyenin komutası altında söndürme çalışmalarına katılarak devam edilir. Şehir itfaiyesi yangın söndürme operasyonu süresince bilgilendirilir.
13. Acil Durum Koordinatörüne düzenli bilgi verilir ve gelen talimatlar sahada uygulanır.
14. Yangın söndürüldükten sonra kullanılan yangın söndürme malzeme ve teçhizatı düzenli bir şekilde toplanır, boş olan yangın söndürme cihazları ve eksilen teçhizat belirlenerek yangın söndürme ekip amirine bilgi verilir.
15. Söndürme sonrası şehir itfaiyesi ile birlikte hasar raporu hazırlamak.

Yangın Söndürme Ekip Listesi EK-1'de belirtilmiştir.

Döküman No: AD-01

Yayın No : 01

Yayın Tarihi: 24/04/2017



## Çekmeköy Nükle Sözen Ortaokulu



Revizyon Tarihi:

10/10/2020

Revizyon Sayısı:4

Sayfa No: 29 /55

### Acil Durum Planı

## ARAMA –KURTARMA VE TAHLİYE EKİBİ

### Görevleri

- 1.Öncelikle imalat sahasında ve atölyelerde mahsur kalmış kişileri kurtarmak.
- 2.En hızlı bir şekilde yangın yerine giderek yangın ekibinden gelen bilgiler doğrultusunda kurtarma ve tahliye çalışmasına başlayacaklar.
- 3.Kurtarma çalışmasında gerekli sedye ve diğer yardımcı araçlar kullanılacaktır.
- 4.Kurtarılan kişi en seri şekilde olay mahallinden tehlikesiz bir bölgeye çıkarılması sağlanacaktır.
- 5.Kurtarılan kişinin ilkyardıminın sağlanması amacıyla ilkyardım ekiplerine bilgi verilecektir.
- 6.Daha sonra kurtarılması öncelikli (kritik öneme sahip) malzeme ve eşyaların yangın mahallinden uzaklaştırılmasını sağlayacaktır.
- 7.Ekipte bulunanlar çalışmaları esnasında kendi can güvenliğini tehlikeye atmayacaktır
- 8.İşyerindeki tüm çalışanların ve ekipmanların tahliyesini sağlar.
- 9.Toplanma alanına ulaşılması ve burada toplanılması için gerekli yönlendirmelerde ve yardımda bulunur.
10. Tahliye esnasında tüm çalışanları organize eder ve panik oluşmasını engeller.

Acil Durum Arama Kurtarma ve Tahliye Ekip Listesi **EK-1**'de belirtilmiştir.

### 3. KORUMA EKİBİ

### Görevleri

1. Acil durumlarda çevre güvenliğini sağlayacak ve trafiği yönlendirecektir.
2. Acil durumda olay yeri etrafının emniyet şeridiyle çevrelenmesi, olay yerine dışarıdan herhangi bir şekilde insanların girişinin engellenmesi ve toplanma mahallindeki insanların güvenliğinin sağlanmasında sorumludur.
3. Toplanma alanındaki insanların sayımını ve tespitini yapar. Eksik olması durumunda Kurtarma Ekibi'ne haber verir.
4. Acil Durum Koordinatörüne bağlı olarak diğer ekiplerle koordine içerisinde görevini yapar.

Koruma Ekip Listesi **EK-1**'de belirtilmiştir.

Döküman No: AD-01

Yayın No : 01

Yayın Tarihi: 24/04/2017



## Çekmeköy Nükle Sözen Ortaokulu



Revizyon Tarihi:

10/10/2020

Revizyon Sayısı:4

Sayfa No: 30 /55

### Acil Durum Planı

#### 4. İLK YARDIM EKİBİ

##### Görevleri

1. Yangın alarmını duyar duymaz sağlık ilkyardım malzemeleri ve sedyeleri ile birlikte derhal işyeri "Acil Toplanma Bölgesine" gider ve ilkyardıma hazır olur.
2. İlkyardım yaparken seri, dikkatli ve kurallara uygun hareket eder. Yangın meydana geldiği sırada veya yangına müdahale sırasında yaralanan, bayılan, zehirlenen kişilere ilkyardıma yapar. Gerekenleri hastaneye sevk eder, gerekirse mevcut araçlardan istifade ederek yaralıyı en yakın ilkyardım merkezine nakleder. Ambulans ve sağlık ekibi geldiğinde gerekli bilgileri vererek kazazedeyi teslim eder.
3. Acil Durum Koordinatörüne bağlı olarak diğer ekiplerle koordine içerisinde görevini yapar.
4. Amirinin vereceği görev, sağlık ve güvenlik talimatlarını yerine getirir.
5. İlk müdahale sonrası Acil Durum Koordinatörünün bilgisi dâhilinde yaralılar hakkında hastanelere bilgi verir.
6. Yaralı, can kayıpları ve durumun genel seyri hakkında Acil Durum Koordinatörüne bilgi verir.
7. Acil durum operasyonu süresince yapılan tıbbi müdahalelerin ve can kayıplarının kayıtlarını tutar. İlkyardım Ekip Listesi **EK-1**'de belirtilmiştir.

#### F. ACİL DURUM MÜDAHALE YÖNTEMİ

Acil Durum Eylem Planında belirlenmiş olan müdahale ekipleri, Acil Durum Koordinatörünün komutasında, koordinatörün yokluğunda yardımcısının komutasında, almış oldukları eğitim konularında müdahalelerini yapar.

Belirlenmiş acil durum ekipleri, karşı karşıya kalınan acil durumun özelliklerine göre ilgili görevler ve aldıkları eğitim çerçevesinde müdahaleye başlayacaktır

Yangın söndürme ekibi, yangını ilk çıktığında kontrol altına almak için ilk müdahaleyi yapar ve söndürmek üzere çalışmalarını yürütür. Kurtarma ekibi, kurtarma faaliyetlerini yürütür ve enkazın kaldırılmasına yardım eder. Koruma ekibi, toplanma alanındaki düzeni sağlar. İlkyardım ekibi ise almış olduğu eğitimler paralelinde yaralılara sağlık ekibi gelinceye kadar hayati tehlikeyi atlatacak müdahalede bulunur. Tüm ekipler ilk müdahaleyi yaptıktan sonra gelecek profesyonel ekiplere işi devreder ve onların emrine girerler. Ortamı müdahaleyi kolaylaştıracak şekilde hazır tutarlar.

#### ÇALIŞANLARIN GÖREVLERİ

- Acil durum organizasyonunu bilmek,
- Acil çıkış, yol, koridor, kapıları ve toplanma bölgesini bilmek,
- Görevlilere yardımcı olmak ve verilen talimatlara uygun hareket etmek,
- Kendi ve başkasının can güvenliğini tehlikeye atmamak,
- Anormal bir durum gördüğünde acil durum koordinatörüne veya güvenliğe haber vermek,
- Kendi güvenliğini riske etmeden öncelikli malzemeleri kurtarıp toplanma noktasına götürmek.

#### ZİYARETÇİLERİN GÖREVİ

- İşyerindeki güvenlik kurallarına uymak,
- Acil durumda, acil çıkış yol ve kapılarını kullanarak yönlendirilen toplanma alanına gitmek,

Döküman No: AD-01

Yayın No : 01

Yayın Tarihi: 24/04/2017



## Çekmeköy Nükle Sözen Ortaokulu



Revizyon Tarihi:

10/10/2020

Revizyon Sayısı:4

Sayfa No: 31 /55

### Acil Durum Planı

- Refakatçisinin ve görevlilerin uyarı ve talimatlarına uymak,
- Koruma ekibine ziyaretçi olduğunu bildirmek,
- Kendisinin ve başkasının can güvenliğini tehlikeye atmamak,

#### TOPLANMA ALANLARI

İşyeri alanında tahliye gerektiren bir durumda:

Tüm çalışanlar **EK-3**'de belirtilen acil durum toplanma bölgesinde toplanacaklardır.

#### G. YANGIN SÖNDÜRME TERTİBATLARI

Yangın söndürücülerin 6 ayda bir periyodik kontrolü ve bakımı tedarikçi firma tarafından yapılmaktadır. Bu işlemlerin kontrolünü işletmemiz adına Acil Durum Koordinatörü takip etmektedir. Acil durumda kullanılacak diğer malzemeler yangın istasyonunda tutulacaktır.

#### H. ACIL DURUM İLETİŞİM BİLGİLERİ

##### DUYURU VE İLETİŞİM SİSTEMLERİ:

1. Herhangi bir kaza durumunda işyerinden sorumlu Amir en yakın mahalli güvenlik birimlerine ve mülki amirine olayı haber verir.
2. Ayrıca acil durumlarda Acil Durum Koordinatörü 'ne haber ulaştırılır.
3. Acil Durumlarda işyerinin bağlı olduğu Genel Müdürlüğe ve ilgili Birim Müdürlüklerine haber verilir.
4. Bu tür kazalarda, haberleşmenin çok önemli olması nedeni ile tüm iletişim araçlarından da yararlanılır.
5. Acil Durum Koordinatörü, yardımcısı ve üyelerinin bilgileri dâhilinde telefon ve diğer iletişim araçları ile Kaymakamlıklar, bağlı Belediyeler ve Emniyet güçlerine duyurulur.

##### İç Haberleşme

Acil durumlarda kurum içi aranması gereken kişilerin listesi **EK-5**'de verilmiştir,

##### Harici Haberleşme



Acil durumlarda destek almak ve bilgi vermek için kurum dışından aranması gereken birimlerin listesi **EK-7**'da verilmiştir.

##### I. ACIL DURUM MÜDAHALE KAYNAKLARI:

1. Acil Durum planında görev alan personelin kimlikleri, unvanları ve telefon numaralarını belirleyen belgeler, uygun yerlerde bulundurulur.
2. Ayrıca önemli telefon numaralarını belirten birimlerin listeleri de panolarda bulundurulur.
3. Personelin kişisel koruyucu malzemeleri temin edilerek işyeri bünyesinde muhafaza edilir.
4. İlk yardım ve diğer acil tıbbi malzeme her an işyerinde yeterli miktarda bulundurulmaktadır.
5. Acil Durumda yangınlara müdahale kaynağı olarak yangın malzemesi ve tesisatı bulunmaktadır.
6. Herhangi bir doğal gaz kaçağını tespit eden erken uyarı sistemleri mevcuttur.

##### İ. ACIL DURUM SONRASI YAPILACAK İŞLEMLER:

1. Acil Durum bittiğinde bölgeye giriş iznini, Acil Durum Koordinatörü verir.
2. Acil Durumun sona erdiği, telefon, radyo ve diğer iletişim araçları ile haber verilir.

Döküman No: AD-01 Yayın No : 01 Yayın Tarihi: 24/04/2017		<b>Çekmeköy Nükle Sözen Ortaokulu</b>		Revizyon Tarihi: 10/10/2020 Revizyon Sayısı:4 Sayfa No: 32 /55
<b>Acil Durum Planı</b>				

3. Zarar görmüş bölgenin izlenmesi, incelenmesi ve gerekli kayıtlar için, kazanın meydana geldiği işyeri yöneticisi ile aşağıda kurum temsilcilerinden oluşan bir heyet görevlendirilir.

- İl Çevre Müdürlüğü
- İl Sağlık Müdürlüğü
- İl Sanayi ve Ticaret Müdürlüğü
- İl Tarım Müdürlüğü
- İlde Bulunan Herhangi bir Üniversite
- Büyükşehir Belediye Başkanlığı

#### J. EĞİTİM VE TATBİKATLAR:

- Yetkili kurumlarca personele yangın eğitimi ve tatbikatlar yaptırılır.
- İlçe Sivil Savunma Müdürlüğü görevlilerince Sivil Savunma eğitimi verilir.
- Yetkili birimler tarafından da ilkyardım eğitimi verilir.
- Eğitilmelere önem verilmesi sonucu sürekli eğitim yaptırılmakta ve tüm personelin işçi sağlığı ve iş güvenliği ile ilgili bilgiler pekiştirilmekte ve her türlü güvenlik önlemleri alınmaktadır.

### EK-1 ACİL DURUM EKİPLERİ

ACİL DURUM KOORDİNATÖRÜ		
ADI VE SOYADI	İMZA	EKİPTEKİ GÖREVİ
YASEMİN OĞUZ ÇOŞKUN		“Acil Durum Koordinasyon Merkezinden” acil durumu saha liderleri ve ekipler ile koordinasyon içinde yönetmektir.

SAHA LİDERLERİ		
ADI VE SOYADI	İMZA	EKİPTEKİ GÖREVİ
ALİ KOCAÇİFTÇİ		“Acil Durum Koordinasyon Merkezinden” acil durumu koordinatörleri ve ekipleriyle koordinasyon içinde yönetmektir.
HALİME KÖKVER		
TUĞÇE ÖZKAYA		
İHSAN BULDU		
MELİHA ALİBAŞ		

YANGINLA MÜCADELE/ SÖNDÜRME EKİBİ			
ADI VE SOYADI	EKİP ELEMANI	İMZA	EKİPTEKİ GÖREVİ
MUSTAFA DOĞRU	Ekip Amiri		Acil bir durumda (yangın, deprem vb.) ilk müdahaleyi yapmak üzere görevli olan söndürme ekibini yönlendirme, içeride kalmış kişilerin tahliyesini sağlamak.
ALPER ÇAKIR	Ekip Üyesi		
ABDULLAH UYAN	Ekip Üyesi		Acil bir durumda, ekip başkanının talimatları doğrultusunda yangına ilk müdahaleyi sağlamak
NİLÜFER ÖZDEMİR	Ekip Üyesi		
CELAL GÜLAL	Ekip Üyesi		

Döküman No: AD-01

Yayın No : 01

Yayın Tarihi: 24/04/2017



## Çekmeköy Nükle Sözen Ortaokulu



Revizyon Tarihi:

10/10/2020

Revizyon Sayısı:4

Sayfa No: 33 /55

### Acil Durum Planı

#### KORUMA/ARAMA/TAHLİYE EKİBİ

ADI VE SOYADI	EKİP ELEMANI	İMZA	EKİPTEKİ GÖREVİ
EMİNE ALVAZ	Ekip Amiri		Söndürme ekibinden alacağı talimat ile acil bir durumda öncelikle acil durumdan zarar görmüş kişileri daha sonra önemli belge ve malzemeleri kurtarmak üzere ekibi yönlendirmek
G. ÖZKAN ÇALIŞKAN	Ekip Üyesi		Ekip başkanının talimatı ile zarar görmüş kişilerin ve malzemenin tahliyesini sağlamak
CANSU KAVAKLI	Ekip Üyesi		
MERVE İNCE	Ekip Üyesi		
NESLİHAN KAMBER	Ekip Üyesi		

#### KURTARMA EKİBİ

ADI VE SOYADI	EKİP ELEMANI	İMZA	EKİPTEKİ GÖREVİ
HALİL BERBER	Ekip Amiri		Acil durumda kişilerin toplanma bölgesinde sayımlarını yapmak, eksik olup olmadığını tespit etmek. Eksikleri söndürme ve kurtarma ekiplerine bildirmek, can ve mal güvenliğini sağlamak
HANİFE ERYAZGAN	Ekip Üyesi		Ekip başkanının yönlendirmesinde can ve mal güvenliğini sağlamak
ASLI ELİGÜR	Ekip Üyesi		
NURSEL YILMAZ	Ekip Üyesi		
TUBA SANCAKTAROĞLU	Ekip Üyesi		

#### İLK YARDIM EKİBİ

ADI VE SOYADI	EKİP ELEMANI	İMZA	EKİPTEKİ GÖREVİ
SUAT AYGÜN	Ekip Amiri		Yaralı personele sağlık ekipleri gelinceye kadar almış olduğu eğitim doğrultusunda ilk yardımda bulunmak, gerektiğinde sağlık ekiplerine yardım etmek
MERVE GÜLİN ÖZSOY	Ekip Üyesi		Ekip başkanının talimatı doğrultusunda yardımda bulunmak
MERVE ULUYOL GÜR	Ekip Üyesi		
BELKİS ÇEKİNMEZ	Ekip Üyesi		
ALİ COŞKUNER	Ekip Üyesi		

Döküman No: AD-01

Yayın No : 01

Yayın Tarihi: 24/04/2017



## Çekmeköy Nükle Sözen Ortaokulu



Revizyon Tarihi:

10/10/2020

Revizyon Sayısı:4

Sayfa No: 34 /55

### Acil Durum Planı

#### ULAŞTIRMA EKİBİ

ADI VE SOYADI	EKİP ELEMANI	İMZA	EKİPTEKİ GÖREVİ
ALİ İHSAN AYVAZ	Ekip Üyesi		Yaralıların en kısa sürede, en uygun hastaneye ulaştırılmasını sağlamak
DAVUT ATAR	Ekip Üyesi		

#### ENERJİ KAYNAKLARI MÜDAHALE EKİBİ

ADI VE SOYADI	EKİP ELEMANI	İMZA	EKİPTEKİ GÖREVİ
CELAL GÜLAL	Ekip Amiri		Acil durumlarda enerji hatlarının kesilmesi için gerekli organizasyonun yapmak
HACER YILDIRIM	Ekip Üyesi		
AYDUN SÜZEN	Ekip Üyesi		

#### SALGIN GENEL ACİL DURUM EKİBİ

SIRA NO	ADI SOYADI	GÖREVİ		İMZA
1	Yasemin OĞUZ ÇOŞKUN	Okul Müdürü	İşveren	
2	Ali KOCAÇİFTÇİ	Okul Müdür Yardımcısı	İşveren Vekili	
3	Halime KÖKVER	Okul Müdür Yardımcısı	Üye	
4	G. ÖZKAN ÇALIŞKAN	Okul Rehber Öğretmeni	Üye	
5	Emine ALVAZ ŞEN	Okul Rehber Öğretmeni	Üye	
6	İhsan BULDU	Din Kül. ve Ah. Bil. Öğretmeni	Üye	
7	Y. AYSUNDU ÖZMAY	Anasınıfı Öğretmeni	Üye	
8	Merve ULUYOL GÜR	Fen Bilimleri Öğretmeni	Üye	
9	Alper ÇAKIR	Bilişim Teknolojileri Öğretmeni	Üye	

## EK-2 TAHLİYE PLANI- BODRUM KAT

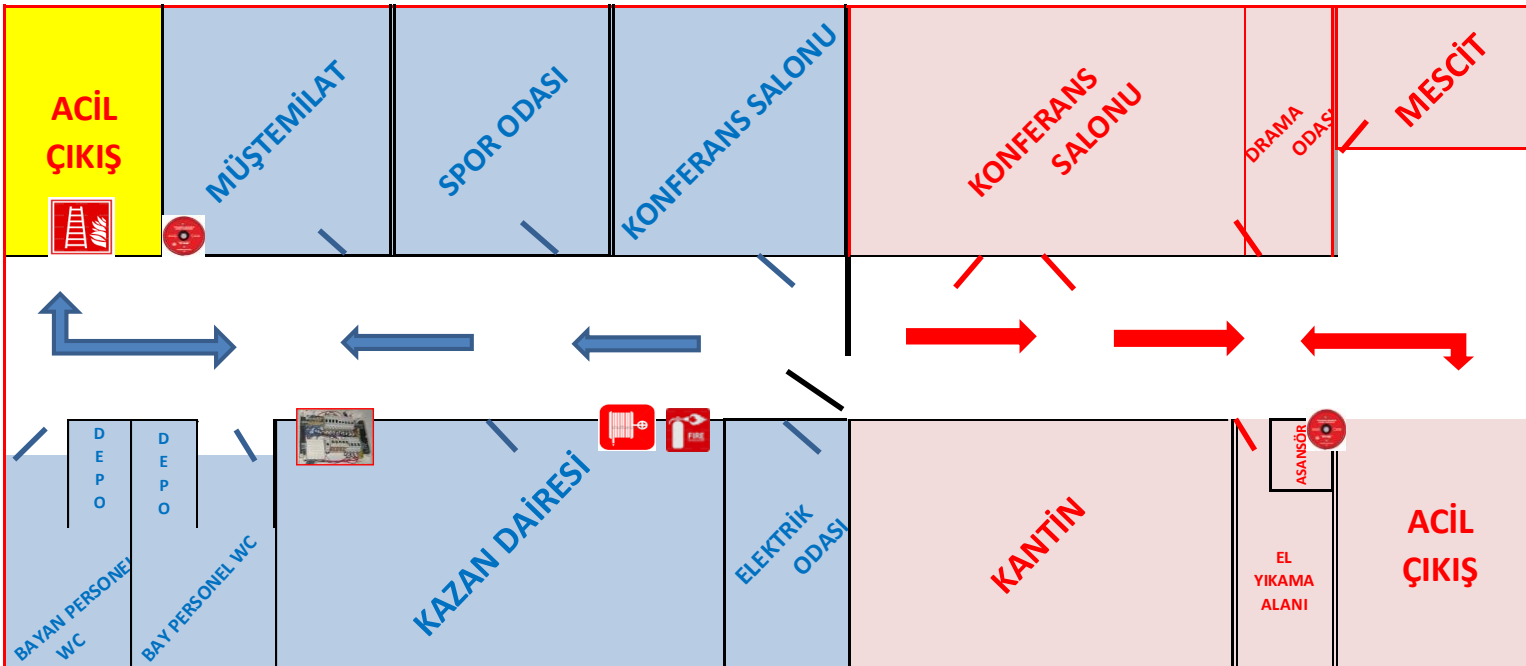

Sigorta panosu



Yangın çıkışı



Yangın dolabı



Yangın Tüpü



Yangın İkaz Butonu

ACIL DURUM TALİMATI EMERGENCY PROCEDURE	YANGIN TALİMATI FIRE PROCEDURE
Acil bir durumda öncelikler şunlar olmalı: Be The First of an Emergency Stay Calm!	Yangın durumunda öncelikler şunlar olmalı: Be The First of a Fire Stay Calm!
Acil Durumu Bildirin Acil Durumu Bildirin Acil Durumu Bildirin Acil Durumu Bildirin Acil Durumu Bildirin	Alarmı çağırın Alarmı çağırın Alarmı çağırın Alarmı çağırın Alarmı çağırın
Adresin yazılın Adres yazılın Adres yazılın Adres yazılın Adres yazılın	Adresin yazılın Adres yazılın Adres yazılın Adres yazılın Adres yazılın
Ne kadar uzak olduğunuzu söyleyin Where are you? Where are you? Where are you? Where are you?	Ne kadar uzak olduğunuzu söyleyin Where are you? Where are you? Where are you? Where are you?
Koruma önlemleri alın Take protective actions Take protective actions Take protective actions Take protective actions	Koruma önlemleri alın Take protective actions Take protective actions Take protective actions Take protective actions
Çıkış noktasına ulaşın Reach the exit point Reach the exit point Reach the exit point Reach the exit point	Çıkış noktasına ulaşın Reach the exit point Reach the exit point Reach the exit point Reach the exit point
Yardıma ulaşın Reach the help Reach the help Reach the help Reach the help	Yardıma ulaşın Reach the help Reach the help Reach the help Reach the help

T.C.  
**ÇEKMEKÖY KAYMAKAMLIĞI**  
**NÜKTE SÖZEN ORTAOKULU**

**ACIL DURUM VE**  
**YANGIN TAHLİYE PLANI**  
**BODRUM KAT**

ACIL DURUM TELEFONLARI		
 112 Acil Yardım	 110 İtfaiye	 155 Polis
 114 Zehir Danışma Hattı	 177 Orman Yangını	 156 Jandarma

ACIL DURUM KOORDİNATÖRÜ YASEMİN OĞUZ ÇOŞKUN	
<b>Saha Liderleri</b>	
<b>ALİ KOCAÇIĞIÇI</b>	
<b>HALİME KÖKVER</b>	
<b>TUĞÇE ÖZKAYA</b>	
<b>İHSAN BULDU</b>	
<b>MELİHA ALİBAŞ</b>	
Yangınla Mücadele/ Söndürme Ekibi	
<b>Ekip Amiri</b>	MUSTAFA DOĞRU
<b>Ekip Üyesi</b>	ALPER ÇAKIR
<b>Ekip Üyesi</b>	ABDULLAH UYAN
<b>Ekip Üyesi</b>	NİLÜFER ÖZDEMİR
<b>Ekip Üyesi</b>	CELAL GÜLAL
Kurtarma Ekibi	
<b>Ekip Amiri</b>	HALİL BERBER
<b>Ekip Üyesi</b>	HANİFE ERYAZGAN
<b>Ekip Üyesi</b>	ASLI ELİGÜR
<b>Ekip Üyesi</b>	NURSEL YILMAZ
<b>Ekip Üyesi</b>	TUBA SANCAKTAROĞLU
İlk Yardım Ekibi	
<b>Ekip Amiri</b>	SUAT AYGÜN
<b>Ekip Üyesi</b>	MERVE GÜLİN ÖZSOY
<b>Ekip Üyesi</b>	ALİ COŞKUNER
<b>Ekip Üyesi</b>	BELKİS ÇEKİNMEZ
<b>Ekip Üyesi</b>	MERVE ULUYOL GÜR
Koruma/Arama ve Tahliye Ekibi	
<b>Ekip Amiri</b>	EMİNE ALVAZ
<b>Ekip Üyesi</b>	G. ÖZKAN ÇALIŞKAN
<b>Ekip Üyesi</b>	CANSU KAVAKLI
<b>Ekip Üyesi</b>	MERVE İNCE
<b>Ekip Üyesi</b>	NESLİHAN KAMBER
Ulaştırma Ekibi	
<b>Ekip Amiri</b>	ALİ İHSAN AYVAZ
<b>Ekip Üyesi</b>	DAVUT ATAR
Enerji Kaynakları Müdahale Ekibi	
<b>Ekip Amiri</b>	CELAL GÜLAL
<b>Ekip Üyesi</b>	HACER YILDIRIM
<b>Ekip Üyesi</b>	AYDUN SÖZEN



## EK-2 TAHLİYE PLANI- GİRİŞ KAT

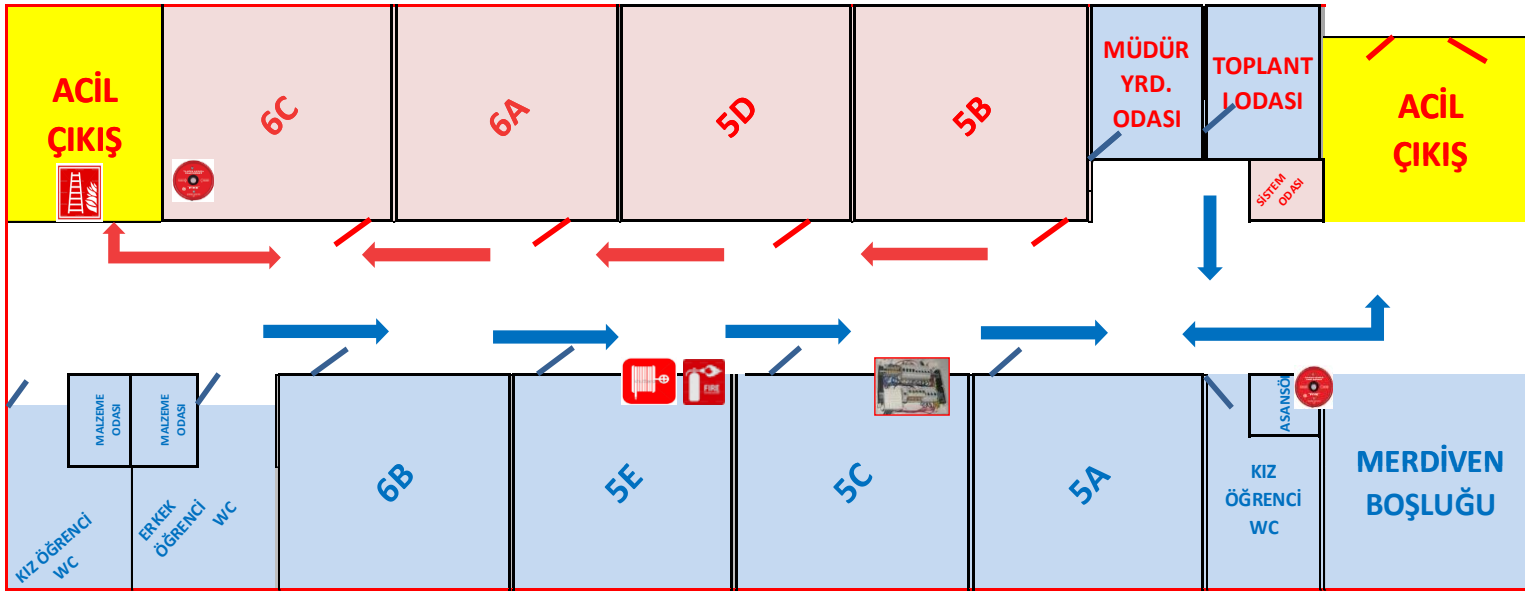

Sigorta panosu



Yangın çıkışı



Yangın dolabı



Yangın Tüpü



Yangın İkaz Butonu

ACİL DURUM TALİMATI EMERGENCY PROCEDURE	YANGIN TALİMATI FIRE PROCEDURE
<p>Acil bir duruma hızla çıkış için In The Event of an Emergency, Stay Calm!</p> <p>Acil Durumu Bildirin Call Emergency 112</p> <p>Adresinizi bildirin What is your address? Please do not change It will help the firefighters find you.</p> <p>İki Hızlılık Bina dışına çıkın Proceed to Safety</p>	<p>Yangın durumunda öncelikle sakin olun! In The Event of a Fire Stay Calm!</p> <p>Merkez çıkışı Have the Green Card Exit to Safety</p> <p>Stajyeri arayın Call the Fire 110</p> <p>Raporunuzu alın Take the Fire Report</p> <p>Bina dışına çıkın Proceed to Safety</p> <p>Yapılan talimatları göz önünde bulundurun Follow the instructions of the staff</p>

T.C.  
ÇEKMEKÖY KAYMAKAMLIĞI  
NÜKTE SÖZEN ORTAOKULU

**ACİL DURUM VE  
YANGIN TAHLİYE PLANI  
GİRİŞ KAT**

**NsQ**  
Quality With Your Growth

**ACİL DURUM TELEFONLARI**

 112 Acil Yardım	 110 İtfaiye	 155 Polis
 114 Zehir Danışma Hattı	 177 Orman Yangını	 156 Jandarma

### ACİL DURUM KOORDİNATÖRÜ YASEMİN OĞUZ ÇOŞKUN

#### Saha Liderleri

ALİ KOCAÇI FTÇİ

HALİME KÖKVER

TUĞÇE ÖZKAYA

İHSAN BULDU

MELİHA ALİBAŞ

#### Yangınla Mücadele/ Söndürme Ekibi

Ekip Amiri MUSTAFA DOĞRU

Ekip Üyesi ALPER ÇAKIR

Ekip Üyesi ABDULLAH UYAN

Ekip Üyesi NİLÜFER ÖZDEMİR

Ekip Üyesi CELAL GÜLAL

#### Kurtarma Ekibi

Ekip Amiri HALİL BERBER

Ekip Üyesi HANİFE ERYAZGAN

Ekip Üyesi ASLI ELİGÜR

Ekip Üyesi NURSEL YILMAZ

Ekip Üyesi TUBA SANCAKTAROĞLU

#### İlk Yardım Ekibi

Ekip Amiri SUAT AYGÜN

Ekip Üyesi MERVE GÜLİN ÖZSOY

Ekip Üyesi ALİ COŞKUNER

Ekip Üyesi BELKİS ÇEKİNMEZ

Ekip Üyesi MERVE ULUYOL GÜR

#### Koruma/Arama ve Tahliye Ekibi

Ekip Amiri EMİNE ALVAZ

Ekip Üyesi G. ÖZKAN ÇALIŞKAN

Ekip Üyesi CANSU KAVAKLI

Ekip Üyesi MERVE İNCE

Ekip Üyesi NESLİHAN KAMBER

#### Ulaştırma Ekibi

Ekip Amiri ALİ İHSAN AYVAZ

Ekip Üyesi DAVUT ATAR

#### Enerji Kaynakları Müdahale Ekibi

Ekip Amiri CELAL GÜLAL

Ekip Üyesi HACER YILDIRIM

Ekip Üyesi AYDUN SÜZEN

## EK-2 TAHLİYE PLANI- 1. KAT

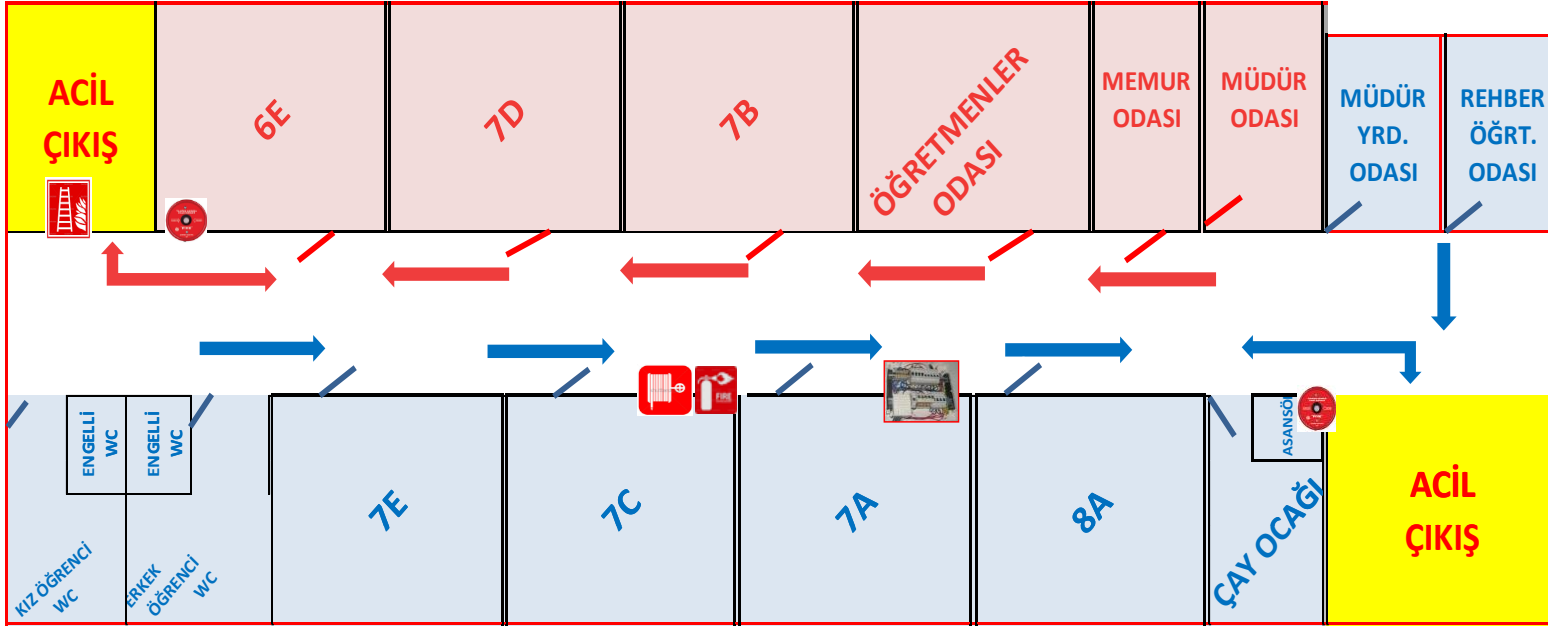

Sigorta panosu



Yangın çıkışı



Yangın dolabı



Yangın Tüpü



Yangın İkaz Butonu

ACİL DURUM TALİMATI EMERGENCY PROCEDURE	YANGIN TALİMATI FIRE PROCEDURE
<p>Adil bir durumda öncelikli olarak to The Effect of an Emergency Stay Calm!</p> <p>Adil Duruma Dikkat! Support Me Emergency</p> <p>112</p>	<p>Yangın durumunda öncelikli olarak to The Effect of a Fire Stay Calm!</p> <p>Alarm sönüştürme Alarm sönüştürme Alarm sönüştürme</p> <p>110</p>
<p>Adil Duruma Dikkat! Support Me Emergency</p> <p>112</p>	<p>Alarm sönüştürme Alarm sönüştürme Alarm sönüştürme</p> <p>110</p>

T.C.  
ÇEKMEKÖY KAYMAKAMLIĞI  
NÜKTE SÖZEN ORTAOKULU

**ACİL DURUM VE  
YANGIN TAHLİYE PLANI  
1. KAT**

ACİL DURUM TELEFONLARI		
112 Acil Yardım	110 İtfaiye	155 Polis
114 Zehir Danışma Hattı	177 Orman Yangını	156 Jandarma

### ACİL DURUM KOORDİNATÖRÜ

**YASEMİN OĞUZ ÇOŞKUN**

#### Saha Liderleri

**ALİ KOCAÇIFTÇI**

**HALİME KÖKVER**

**TUĞÇE ÖZKAYA**

**İHSAN BULDU**

**MELİHA ALİBAŞ**

#### Yangınla Mücadele/ Söndürme Ekibi

**Ekip Amiri MUSTAFA DOĞRU**

**Ekip Üyesi ALPER ÇAKIR**

**Ekip Üyesi ABDULLAH UYAN**

**Ekip Üyesi NİLÜFER ÖZDEMİR**

**Ekip Üyesi CELAL GÜLAL**

#### Kurtarma Ekibi

**Ekip Amiri HALİL BERBER**

**Ekip Üyesi HANİFE ERYAZGAN**

**Ekip Üyesi ASLI ELİGÜR**

**Ekip Üyesi NURSEL YILMAZ**

**Ekip Üyesi TUBA SANCAKTAROĞLU**

#### İlk Yardım Ekibi

**Ekip Amiri SUAT AYGÜN**

**Ekip Üyesi MERVE GÜLİN ÖZSOY**

**Ekip Üyesi ALİ COŞKUNER**

**Ekip Üyesi BELKİS ÇEKİNMEZ**

**Ekip Üyesi MERVE ULUYOL GÜR**

#### Koruma/Arama ve Tahliye Ekibi

**Ekip Amiri EMİNE ALVAZ**

**Ekip Üyesi G. ÖZKAN ÇALIŞKAN**

**Ekip Üyesi CANSU KAVAKLI**

**Ekip Üyesi MERVE İNCE**

**Ekip Üyesi NESLİHAN KAMBER**

#### Ulaştırma Ekibi

**Ekip Amiri ALİ İHSAN AYVAZ**

**Ekip Üyesi DAVUT ATAR**

#### Enerji Kaynakları Müdahale Ekibi

**Ekip Amiri CELAL GÜLAL**

**Ekip Üyesi HACER YILDIRIM**

**Ekip Üyesi AYDUN SÜZEN**

## EK-2 TAHLİYE PLANI- 2. KAT

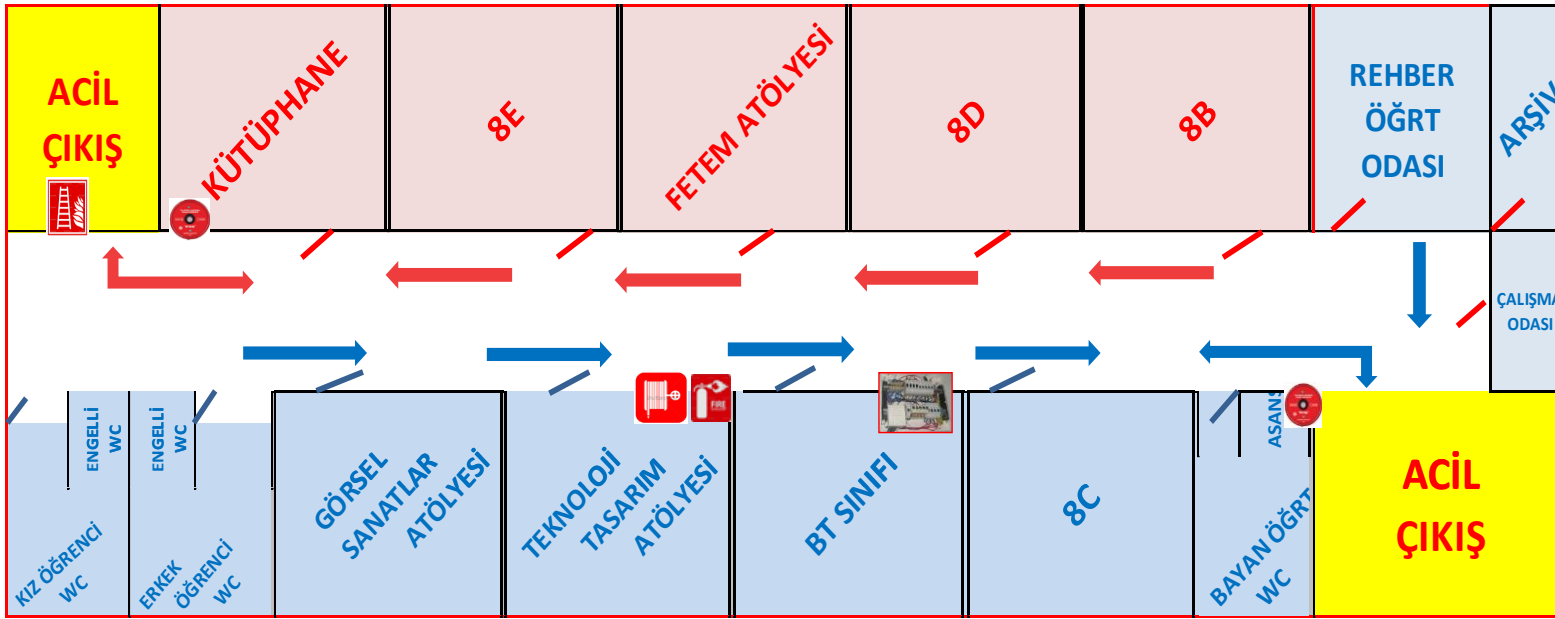

Sigorta panosu



Yangın çıkışı



Yangın dolabı



Yangın Tüpü



Yangın İkaz Butonu

ACIL DURUM TALIMATI EMERGENCY PROCEDURE	YANGIN TALIMATI FIRE PROCEDURE
<p>Acil bir durumda öncelikli olarak ne yapmalıyız?</p> <p>Acil Durum: 112</p> <p>Acil Durum: 112</p> <p>Acil Durum: 112</p>	<p>Yangın durumunda öncelikli olarak ne yapmalıyız?</p> <p>Acil Durum: 110</p> <p>Acil Durum: 110</p> <p>Acil Durum: 110</p>

T.C. ÇEKMEKÖY KAYMAKAMLIĞI  
NÜKTE SÖZEN ORTAOKULU

**ACIL DURUM VE YANGIN TAHLİYE PLANI**  
**2. KAT**

**ACIL DURUM TELEFONLARI**

112 Acil Yardım	110 İtfaiye	155 Polis
114 Zehir Danışma Hattı	177 Orman Yangını	156 Jandarma

### ACIL DURUM KOORDİNATÖRÜ

**YASEMİN OĞUZ ÇOŞKUN**

Saha Liderleri

**ALİ KOCAÇIFTÇİ**

**HALİME KÖKVER**

**TUĞÇE ÖZKAYA**

**İHSAN BULDU**

**MELİHA ALİBAŞ**

### Yangınla Mücadele/ Söndürme Ekibi

**Ekip Amiri MUSTAFA DOĞRU**

**Ekip Üyesi ALPER ÇAKIR**

**Ekip Üyesi ABDULLAH UYAN**

**Ekip Üyesi NİLÜFER ÖZDEMİR**

**Ekip Üyesi CELAL GÜLAL**

### Kurtarma Ekibi

**Ekip Amiri HALİL BERBER**

**Ekip Üyesi HANİFE ERYAZGAN**

**Ekip Üyesi ASLI ELİGÜR**

**Ekip Üyesi NURSEL YILMAZ**

**Ekip Üyesi TUBA SANCAKTAROĞLU**

### İlk Yardım Ekibi

**Ekip Amiri SUAT AYGÜN**

**Ekip Üyesi MERVE GÜLİN ÖZSOY**

**Ekip Üyesi ALİ COŞKUNER**

**Ekip Üyesi BELKİS ÇEKİNMEZ**

**Ekip Üyesi MERVE ULUYOL GÜR**

### Koruma/Arama ve Tahliye Ekibi

**Ekip Amiri EMİNE ALVAZ**

**Ekip Üyesi G. ÖZKAN ÇALIŞKAN**

**Ekip Üyesi CANSU KAVAKLI**

**Ekip Üyesi MERVE İNCE**

**Ekip Üyesi NESLİHAN KAMBER**

### Ulaştırma Ekibi

**Ekip Amiri ALİ İHSAN AYVAZ**

**Ekip Üyesi DAVUT ATAR**

### Enerji Kaynakları Müdahale Ekibi

**Ekip Amiri CELAL GÜLAL**

**Ekip Üyesi HACER YILDIRIM**

**Ekip Üyesi AYDUN SÜZEN**

## EK-2 TAHLİYE PLANI- 3. KAT (İLÇE MEM)

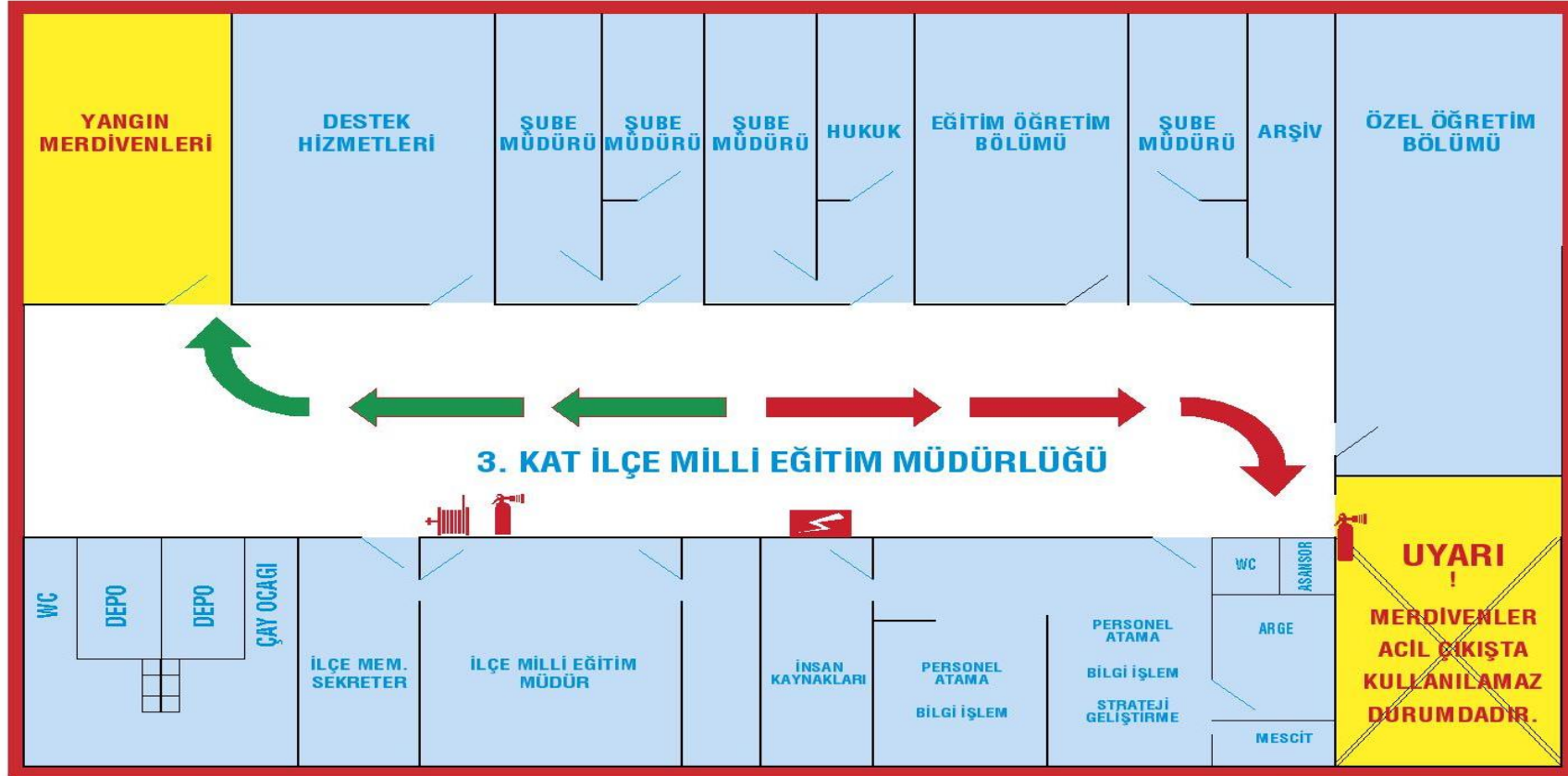

**ACIL DURUM TALIMATI**

Acil durum gereken bir olayda Sakin olun

Acil durumu bildirin

Arayabileceğiniz Acil Servis numarası **112**

Adınızı söyleyin  
Ne olduğunu anlatın  
Nerede olduğunuzu söyleyin  
Yaralı mısınız bilgi verin

İlk hareket planı

Tehlikeden hemen uzaklaşın  
İlk yarıdan bulmaya çalışın

Emniyetli yere gidin

Güvenli yer işaretlerini takip edip çıkış bulun

**SEMBOLLER DİZİNİ**

Kaos Yönetimime

İlk Yardım Noktası  
Eczacı Dükkanı

Azıll Çıkışı

Toplanma Noktası

Acil Durum Merdiveni

Çatılı Rampası

Yedek Anahtarlar

Tahliye Yolu



T.C.  
**ÇEKMEKÖY KAYMAKAMLIĞI**  
İlçe Milli Eğitim Müdürlüğü

**ACIL DURUM VE  
YANGIN TAHLİYE PLANI**

**SEMBOLLER DİZİNİ**

Kuru Kimyevi Toz Tüpü

CO2 Tüpü

Yangın Dolabı

Yangın Alarmı

Yangın Merdiveni

Yangın İhbar Telefonu

Bulduğunuz Nokta

Elektrik Paneli

**YANGIN TALIMATI**

Yangın durumunda Sakin olun

Alarmı olistiriniz

En yakın alarm butonunu bulun

İhtiyacı olmayan Numarası **110**

Adınızı söyleyin  
Ne olduğunu anlatın  
Nerede olduğunuzu söyleyin  
Yaralı var mı bilgi verin

Emniyetli yere gidin

Güvenli yer işaretlerini takip edip çıkış bulun  
Kuşak eşyalarınıza toplama yapıp çıkışınızı

Toplanma noktasına gidin

Çığrudan toplanma noktasına gidin  
Bina ana giriş önü dışı bulduca

## EK-3 ACİL DURUM TOPLANMA BÖLGESİ

TÜM ÇALIŞAN PERSONEL VE ÖĞRENCİLER TAHLİYE PLANINA UYGUN OLARAK BİNAYI BOŞALTTIKTAN SONRA GRUPLAR HALİNDE ACİL DURUM TOPLANMA BÖLGESİNE GİDECEKTİR.

Acil Durum Toplanma Bölgesi İşareti

Acil Durum Toplanma Bölgesi Yeri



OKUL  
BAHÇESİ

## EK- 4

ÇEKMEKÖY İLÇE MİLLİ EĞİTİM MÜDÜRLÜĞÜ

ÇEKMEKÖY NÜKTE SÖZEN ORTAOKULU KROKİ

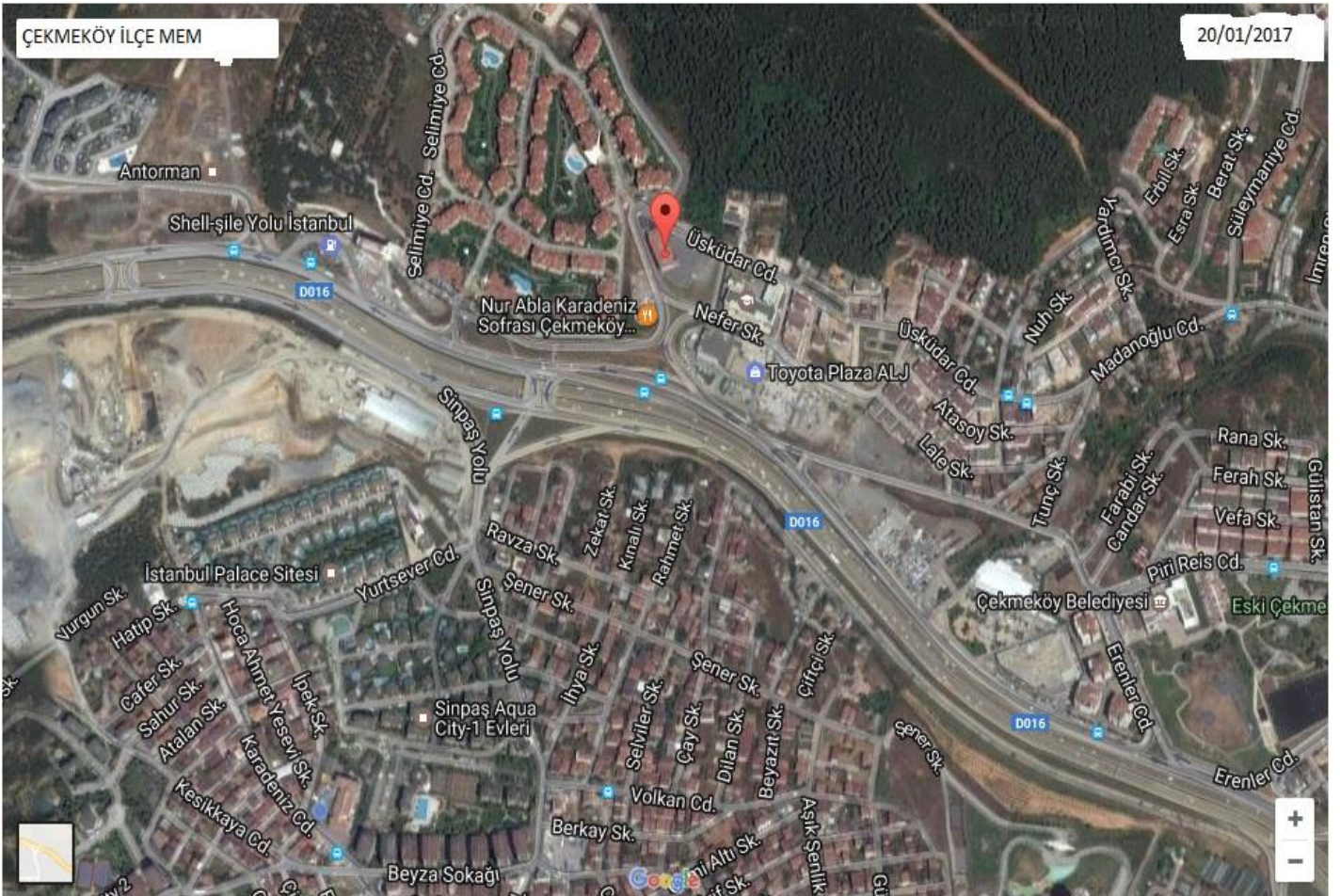

**EK-5 ACİL DURUM EKİPLERİ İLETİŞİM BİLGİLERİ LİSTESİ**

**EKLİ DOSYADA**

**EK 6A-NÜKTE SÖZEN ORTAOKULU PERSONEL VE ÖĞRENCİ BİLGİLERİ  
A-PERSONEL BİLGİLERİ**

**EKLİ DOSYADA**

**EK6B-ÖĐRENCİ BİLGİLERİ**

**EKLİ DOSYADA**



Döküman No: AD-01  
Yayın No : 01  
Yayın Tarihi: 24/04/2017



## Çekmeköy Nükte Sözen Ortaokulu



Revizyon Tarihi: 10/10/2020  
Revizyon Sayısı:4  
Sayfa No: 3 /55

### Acil Durum Planı

#### EK-7 ACİL DURUMLARDA KURUM DIŞI ARANMASI GEREKEN BİRİMLER LİSTESİ

<b><u>İL</u></b>	<b>İSTANBUL</b>
<b>VALİLİK</b>	(0212) 455 5 900
<b>İL AFET VE ACİL DURUM MÜDÜRLÜĞÜ</b>	(0212) 600 0 600
<b>İL EMNİYET MÜDÜRLÜĞÜ</b>	(0212) 635 0 000
<b><u>İLÇE</u></b>	<b>ÇEKMEKÖY</b>
<b>İLÇE BELEDİYESİ</b>	(0216) 600 06 00
<b>İLÇE DEVLET HASTANESİ</b>	(0216) 430 94 64
<b>İLÇE EMNİYET MÜDÜRLÜĞÜ</b>	(0216) 642 71 21
<b>İLÇE İTFAİYESİ</b>	110

#### ACİL TELEFONLAR



Döküman No: AD-01  
Yayın No : 01  
Yayın Tarihi: 24/04/2017



## Çekmeköy Nükte Sözen Ortaokulu



Revizyon Tarihi: 10/10/2020  
Revizyon Sayısı:4  
Sayfa No: 4 /55

### Acil Durum Planı

#### ACİL DURUM YÖNETMELİĞİ MADDE 14 ADP YENİLENMESİ İLE HÜKÜMLERİ:

##### Acil durum planının yenilenmesi

**MADDE 14** – (1) İşyerinde, belirlenmiş olan acil durumları etkileyebilecek veya yeni acil durumların ortaya çıkmasına neden olacak değişikliklerin meydana gelmesi halinde etkinin büyüklüğüne göre acil durum planı tamamen veya kısmen yenilenir.

(2) Birinci fıkrada belirtilen durumlardan bağımsız olarak, hazırlanmış olan acil durum planları; tehlike sınıfına göre çok tehlikeli, tehlikeli ve az tehlikeli işyerlerinde sırasıyla en geç iki, dört ve altı yılda bir yenilenir.

Arzu GÖKÇE  
İş Güvenliği Uzmanı

ALİ KOCAÇİFTÇİ  
Çalışan Temsilcisi

Celal GÜLAL  
Destek Personel

Yasemin OĞUZ ÇOŞKUN  
İşveren Vekili  
(Okul Müdürü)

UYGUNDUR

/10/2020

Burhan BAYRAK  
Çekmeköy İlçe Milli Eğitim Müdürü